



YILTEK  
MEDİKAL

# ÜRÜN KATALOĞU

*Güzelliğin Yeni Teknolojisi*



İstasyon Mahallesi Bağlıca Caddesi  
ANKARA/ ETİMESGUT NO:15



0538 665 02 10



yiltekmedikal@gmail.com





# ZAYIFLAMA VE BÖLGESEL İNCELME CİHAZLARI



İstasyon Mahallesi Bağlıca Caddesi  
ANKARA/ ETİMESGUT NO:15



0538 665 02 10



yiltekmedikal@gmail.com



Ücretsiz Kurulum  
Ücretsiz Eğitim  
Ücretsiz Sertifika

# EMS TESLA 3 BAŞLIK ZAYIFLAMA CİHAZI



EMS Tesla uygulamasının elektromanyetik etkisiyle kişi yattığı yerden 30 dakika gibi kısa sürede 30 bin mekik çekmeye denk gelen bir egzersiz yapmış olur.

EMS Tesla elektromanyetik alan özelliği sayesinde, kası etkin şekilde uyarmak, kas büyümesi için ideal kasılmaları sağlayarak tüm deriden ve yağdan geçer. Bu egzersiz ile kas gelişimini tamamlayıp yağ yakımı yapar. Enerji, derin kas dokusuna nüfus eder. Farklı vücut tipleri için önceden ayarlanmış parametreler ile kasları harekete geçirerek yoğun bir biçimde çalıştırır. Harekete geçen kas kütleleri kan dolaşımını artırarak kalori yakımına da yardımcı olur. EMS Tesla herkesin hayal ettiği kası vücuda sahip olmayı kolaylaştıran, elektromanyetik alanı sayesinde istenilen bölgedeki kas ve kas gruplarına kısa sürede yoğunluklu egzersiz uygulaması yaparak yağ yakımını ve kas gelişimini sağlar.

## EMS TESLA NERELERDE KULLANILIR?

- Vücut Şekillendirme
- Kas Kütleli Büyütme
- Daha Kolay Yağ Yakımı
- Duruş Bozukluğunu Giderme
- Bölgesel İncelme
- Sıkışma
- Zayıflama
- Pelvik Taban Kaslarını Güçlendirme
- İdrar Kaçırmayı Önleme
- Vajinal Daralma

## CİHAZ ÖZELLİKLERİ

- Çift Büyük Kapasitör
- Çift Power
- Kontörsüz



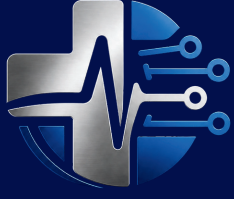

**YILTEK**  
— MEDİKAL —



Ücretsiz Kurulum  
Ücretsiz Eğitim  
Ücretsiz Sertifika

# EMS TESLA 2 BAŞLIK ZAYIFLAMA CİHAZI

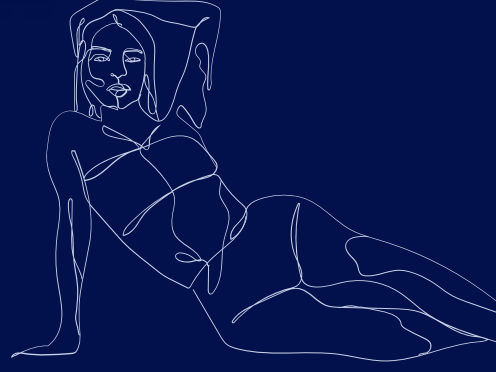

EMS Tesla uygulamasının elektromanyetik etkisiyle kişi yattığı yerden 30 dakika gibi kısa sürede 30 bin mekik çekmeye denk gelen bir egzersiz yapmış olur.

EMS Tesla elektromanyetik alan özelliği sayesinde, kası etkin şekilde uyarmak, kas büyümesi için ideal kasılmaları sağlayarak tüm deriden ve yağdan geçer. Bu egzersiz ile kas gelişimini tamamlayıp yağ yakımı yapar. Enerji, derin kas dokusuna nüfus eder. Farklı vücut tipleri için önceden ayarlanmış parametreler ile kasları harekete geçirerek yoğun bir biçimde çalıştırır. Harekete geçen kas kütleleri kan dolaşımını artırarak kalori yakımına da yardımcı olur. EMS Tesla herkesin hayal ettiği kası vücuda sahip olmayı kolaylaştıran, elektromanyetik alanı sayesinde istenilen bölgedeki kas ve kas gruplarına kısa sürede yoğunluklu egzersiz uygulaması yaparak yağ yakımını ve kas gelişimini sağlar.

## EMS TESLA NERELERDE KULLANILIR?

- Vücut Şekillendirme
- Kas Kütlesi Büyütme
- Daha Kolay Yağ Yakımı
- Duruş Bozukluğunu Giderme
- Bölgesel İncelme
- Sıkışma
- Zayıflama

## CİHAZ ÖZELLİKLERİ

- Çift Büyük Kapasitör
- Çift Power
- Kontörsüz





Ücretsiz Kurulum  
Ücretsiz Eğitim  
Ücretsiz Sertifika

# EMS NEO 5 BAŞLIK ZAYIFLAMA CİHAZI

EMS NEO uygulamasının elektromanyetik etkisiyle kişi yattığı yerden 30 dakika gibi kısa sürede 30 bin mekik çekmeye denk gelen bir egzersiz yapmış olur.

EMS NEO elektromanyetik alan özelliği sayesinde, kası etkin şekilde uyararak, kas büyümesi için ideal kasılmaları sağlayarak tüm deriden ve yağdan geçer. Bu egzersiz ile kas gelişimini tamamlayıp yağ yakımı yapar. Enerji, derin kas dokusuna nüfus eder. Farklı vücut tipleri için önceden ayarlanmış parametreler ile kasları harekete geçirerek yoğun bir biçimde çalıştırır. Harekete geçen kas kütleleri kan dolaşımını artırarak kalori yakımına da yardımcı olur. EMS NEO herkesin hayal ettiği kası vücuda sahip olmayı kolaylaştıran, elektromanyetik alanı sayesinde istenilen bölgedeki kas ve kas gruplarına kısa sürede yoğunluklu egzersiz uygulaması yaparak yağ yakımını ve kas gelişimini sağlar.

## KULLANIM ALANLARI

- Vücut Şekillendirme, Sıkılaştırma
- Kas Kütlelerini Büyütme
- Daha Kolay Yağ Yakımı, Zayıflama
- Duruş Bozukluğunu Giderme
- Pelvik Taban Kaslarını Güçlendirme
- Vajinal Daralma
- İdrar Kaçırma Önleme
- Bölgesel İncelme



## TEKNİK ÖZELLİKLER

Enerji	5000W
Başlık	2 Kol, 2 Bacak, 1 Pelvik
Ekran	20 inç
Güç	20 Tesla





**YILTEK**  
— MEDİKAL —



Ücretsiz Kurulum  
Ücretsiz Eğitim  
Ücretsiz Sertifika

# EMS CHAIR ZAYIFLAMA CİHAZI

Yüksek Yoğunluklu Odaklanmış  
Elektromanyetik Enerji kullanılarak, 30  
dakikalık bir seansta 11.000'den fazla  
Kegel egzersizi eşdeğeri kasılma sağlanır.

EMS Chair Hangi Durumlarda Kullanılır?

EMS (Elektromanyetik Stimülasyon) Chair, özellikle aşağıdaki durumlarda kullanılır:

- Pelvik taban kas zayıflığı: Yaşlanma, doğum veya hareketsizlik nedeniyle zayıflayan kasların güçlendirilmesinde.
- İdrar kaçırma (üriner inkontinans): Stres, urge veya miks tip idrar kaçırma problemlerinde etkili bir çözümdür.
- Doğum sonrası toparlanma: Doğumdan sonra pelvik bölge kaslarının eski gücüne kavuşmasına yardımcı olur.
- Menopoz sonrası destek: Hormonal değişimlerin neden olduğu pelvik zayıflık ve idrar kontrol sorunlarında destek sağlar.
- Cinsel fonksiyonların iyileştirilmesi: Pelvik kasların güçlenmesi, cinsel fonksiyonları da olumlu etkileyebilir.
- Prostat sonrası rehabilitasyon (erkeklerde): Prostat cerrahisi sonrası pelvik kas kontrolünü yeniden kazanmak için kullanılır.

Tamamen oturarak ve kıyafetle uygulanır, herhangi bir cerrahi müdahale veya ağrı içermez.

Seanslar kısa ve konforludur, genellikle 28-30 dakika sürer ve iyileşme süresi gerekmez.

Kimler Kullanabilir?

- Doğum yapmış kadınlar
- Menopoz sonrası kadınlar
- İdrar kaçırma sorunu yaşayan erkek ve kadınlar
- Pelvik kaslarını güçlendirmek isteyen herkes





# BTL SATEN YÜZ GERME CİHAZI YÜZ&VÜCUT BAŞLIKLİ



Ücretsiz Kurulum  
Ücretsiz Eğitim  
Ücretsiz Sertifika



Saten yüz germe, cildin ameliyatsız şekilde gerilmesine ve yüzdeki yaşlı görüntünün ortadan kaldırılmasına imkan tanır.

Radyofrekans, odaklı ultrason, hybrid enerji ve akustik dalga teknolojileri gibi pek çok tekniğin beraber kullanılması ile gerçekleştirilen saten yüz germe yöntemi, pek çok farklı faktörün yüz üzerinde bıraktığı etkilerin silinmesi konusunda son derece etkilidir.

Vücudun nem dengesinin bozulmasına bağlı olarak yüzde meydana gelen kan dolaşımının bozulması, sarkma, canlılık kaybı, derin kırışıklıklar, cilt sıkılığının kaybedilmesi ve yüz hatlarının silinmesi gibi durumların tamamı bu yöntemle giderilebilir.

## ETKİLERİ

- Yüz hatları ortaya çıkar, yüzün V şekli belirgin hale gelir,
- Jawline dolgularına gerek kalmadan doğal bir jawline efekti yakalanmış olur,
- Gıdı toparlanırken dekolte bölgesi gençleştirilir,
- Yüz ve boyun bölgesindeki kırışıklıklar giderilir,
- Yüze çok daha canlı, genç ve ışıltılı bir ifade kazandırılır,
- Kolajen üretiminin artıyor olmasından dolayı nem dengesi yeniden sağlanmış olur.
- Bölgesel zayıflama ve sıkılaştırma sağlar.
- Selülit görünümünü azaltır.





# GLOWSKIN YENİ NESİL ZAYIFLAMA CİHAZI



Ücretsiz Kurulum  
Ücretsiz Eğitim  
Ücretsiz Sertifika



GLOWSKIN ile Quantum ve Infrared teknolojilerini bir araya getirdik. Radyofrekans + Vakum + Kuantum Vorteks EMS IR (Altınparmak) içeren 360 derece döndürme vakumlu tek makinedir.

Yağ döndürme probu ve radyo frekanslı ısıtma sistemi kullanarak selülit kaynaklanan parçalanmış yağ hücrelerini uzaklaştırmaya yardımcı olur. Uzaklaştırılan hücreler vücut tarafından metabolize edilerek vücut şekillendirme ve kilo verme etkisi sağlanır.

#### KULLANIM ALANLARI

- Bölgesel biriken yağları parçalar.
- Lenf yolları ile atılımını sağlar.
- Kas kütlelerinde %35 varan artışı meydana gelir.
- Sarkma ve kırışıklıklarda sıkılaştırma ve toparlanma sağlar.
- Anlık bir incelmeye değil, tamamen uzun vadeli bir vücut şekillendirme sağlar.





**YILTEK**  
— MEDİKAL —



Ücretsiz Kurulum  
Ücretsiz Eğitim  
Ücretsiz Sertifika

# FAŞCIA KOLAJEN BAĞ MASAJ TERAPİSİ SİKILAŞMA ALETİ



## NE İŞE YARAR?

- Yağ hücrelerini parçalama
- Selülit giderme
- Cilt sıkılaştırmasını sağlama
- Metabolizmayı hızlandırma

**Tai Chi Başlık:** Cildi yatıştırır, gevşetir. Boyun, sırt, omuzlar ve bacaklar gibi kasların yoğun olduğu bölgeleri rahatlatır. Kan dolaşımını artırarak toksin atılımını destekler.

**RF Şekillendirme Başlığı:** Radyo frekans teknolojisi ile cilt altına ısı vererek kolajen ve elastin üretimini artırarak cildin sıkılaştırmasını sağlar. Selülitleri ve kırışıklıkları giderir.

**Adsorpsiyon Başlığı:** Vakum özelliğini kullanarak cilt ve yağ dokusunu parçalar, dolaşımı artırır. Selülit görünümünü gidermeye yardımcı olur. Toksinleri atmaya yardımcı olur.

**Fasyal Başlık:** Kasların çevresindeki fasya bağ dokusunu uyararak daha derin bir doku masajı sağlar. Kasları gevşetir. Spor sonrası toparlanmayı sağlar. Cildi şekillendirmeye yardımcı olur.





Ücretsiz Kurulum  
Ücretsiz Eğitim  
Ücretsiz Sertifika

# SHOCKWAVE LIFTING CİHAZI

Şok dalga, vücudun dışında oluşturulan yüksek frekanslı ve basınçlı ses dalgalarının, çelik başlı bir aplikatör vasıtasıyla problemlili bölgeye uygulanmasıdır.

Ürolojide şok dalga tedavisi peniste sertleşme bozuklukları tedavisinde kullanılmaktadır. Son yıllarda giderek artan araştırmalar sonucunda ESWT yönteminin erkeklerde; kronik prostatit, penis eğriliği yapan Peyronie hastalığı gibi hastalıklarda; kadınlarda ise; vajinal kuruluk, orgazm sorunları, idrar kaçırma ve sık idrara çıkma gibi sorunlarda faydalı olduğuna dair yayınlar ortaya çıkmıştır.



## NE İŞE YARAR?

- Derin dokulara kadar ulaşarak vücudun kendi onarım mekanizmalarını aktive eder.
- Kan dolaşımını artırır.
- Kolajen üretimini destekler.
- Sertleşmiş kas ve dokuları gevşetir.
- Topuk dikenini, tendinitler, tenisçi dirseği, omuz ağrıları, kalça ağrıları, bel-boyun kas spazmları, kas zorlanmaları, lif yırtılması sonrası iyileşmeyi destekleme, tendon sorunları, kemik ödemleri gibi sorunların tedavisinde kullanılır.
- Bunların yanı sıra selülit tedavisinde, bölgesel incelmede ve cilt sıkılaştırmada kullanılır.





Ücretsiz Kurulum  
Ücretsiz Eğitim  
Ücretsiz Sertifika

# SHOCKWAVE LIFTING CİHAZI

Şok dalga, vücudun dışında oluşturulan yüksek frekanslı ve basınçlı ses dalgalarının, çelik başlı bir aplikatör vasıtasıyla problemlili bölgeye uygulanmasıdır.

Ürolojide şok dalga tedavisi peniste sertleşme bozuklukları tedavisinde kullanılmaktadır. Son yıllarda giderek artan araştırmalar sonucunda ESWT yönteminin erkeklerde; kronik prostatit, penis eğriliği yapan Peyronie hastalığı gibi hastalıklarda; kadınlarda ise; vajinal kuruluk, orgazm sorunları, idrar kaçırma ve sık idrara çıkma gibi sorunlarda faydalı olduğuna dair yayınlar ortaya çıkmıştır.

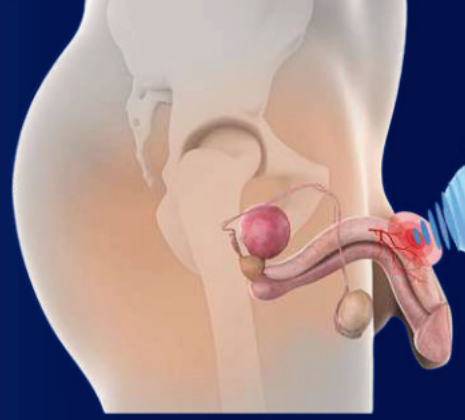

## NE İŞE YARAR?

- Derin dokulara kadar ulaşarak vücudun kendi onarım mekanizmalarını aktive eder.
- Kan dolaşımını artırır.
- Kolajen üretimini destekler.
- Sertleşmiş kas ve dokuları gevşetir.
- Topuk dikenini, tendinitler, tenisçi dirseği, omuz ağrıları, kalça ağrıları, bel-boyun kas spazmları, kas zorlanmaları, lif yırtılması sonrası iyileşmeyi destekleme, tendon sorunları, kemik ödemleri gibi sorunların tedavisinde kullanılır.
- Bunların yanı sıra selülit tedavisinde, bölgesel incelmede ve cilt sıkılaştırmada kullanılır.





Ücretsiz Kurulum  
Ücretsiz Eğitim  
Ücretsiz Sertifika

# CRYO SOĞUK LİPOLİZ CİHAZI PORTABLE MODEL

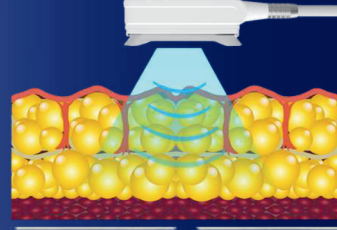

Hedeflenen bölgedeki yağ hücrelerini kontrollü bir şekilde dondurarak ameliyatsız zayıflama sağlar. Yağ hücreleri apoptoz geçirerek doğal bir şekilde vücuttan atılır. Bölgesel incelme sağlar. Diyet ve egzersize dirençli yağ bölgelerini hedef alır.

NE İŞE YARAR?

- Vücut şekillendirme
- Yağ eritme
- Selülit giderme
- Lenf drenajı, metabolizmayı ve kan dolaşımını hızlandırır.
- Kolajen üretimini artırarak cilt gençleştirmeyi sağlar.

HANGİ BÖLGELERDE KULLANILIR?

- Bel çevresi
- Karın altı
- Basen ve kalça
- Sırt yağları
- Kol altı
- Gıdı

3 BAŞLIK





Ücretsiz Kurulum  
Ücretsiz Eğitim  
Ücretsiz Sertifika

# MAGIC CRUSH SLIM ROLL



Magic Slim Roll; Yağ hücrelerine gönderdiği frekanslar ile enerjiye dönüş komutu vererek parçalanmasını sağlayan özel bir teknolojidir.

Vacum Rf; Cildinizi gençleştirir sıkılaştırır ve şekillendirir.

Tüm vücut ve yüz bölgesine uygulanabilir.

3 Farklı başlığı ile kullanım kolaylığı sağlamaktadır.

BioLif; Lenfatik akım ve infrared etkisi ile kasları güçlendirirken bölgesel ağırları da ortadan kaldıran özel bir teknoloji harikasıdır.

Sıcak Vibrasyon; Sıcaklık ve manyetik vibrasyon etkisi ile hem selülit hem zayıflamada etkilidir.

## MAGIC SLIM ROLL KAVİTASYON NERELERDE KULLANILIR?

- Tüm Vücut (Kol- Bacak- Karın-Gıdı-Yüz)
- Cilt gençleştirme Sıkılaştırma
- Lipolazer ile Yağ Yakmanıza Destek Olur

## MAGIC SLIM ROLL BAŞLIK ÖZELLİKLERİ

- Vücut Şekillendirme
- Kas Kütlesini Büyütme
- Daha Kolay Yağ Yakımı
- Duruş Bozukluğunu Giderme





Ücretsiz Kurulum  
Ücretsiz Eğitim  
Ücretsiz Sertifika

# MAGIC CRUSH SLIM G5 POPUP



Magic Slim Roll; Yağ hücrelerine gönderdiği frekanslar ile enerjiye dönüş komutu vererek parçalanmasını sağlayan özel bir teknolojidir.

Vacum Rf; Cildinizi gençleştirir sıkılaştırır ve şekillendirir.

Tüm vücut ve yüz bölgesine uygulanabilir.

3 Farklı başlığı ile kullanım kolaylığı sağlamaktadır.

BioLif; Lenfatik akım ve infrared etkisi ile kasları güçlendirirken bölgesel ağırları da ortadan kaldıran özel bir teknoloji harikasıdır.

Sıcak Vibrasyon: ; Sıcaklık ve manyetik vibrasyon etkisi ile hem selülit hem zayıflamada etkilidir.

## NERELERDE KULLANILIR?

- Göğüs Popo Büyütme İşlemlerinde
- G5 Masajı Selülit Giderme Ve Bölgesel İncelme Tüm Vücut  
1.(Kol- Bacak- Karın-Gıdı-Yüz
- Cilt gençleştirme Sıkılaştırma
- Lipolazer ile Yağ Yakmanıza Destek Olur.

## MAGIC SLIM G5 POPUP BAŞLIK ÖZELLİKLERİ

- Vücut Şekillendirme
- Kas Kütlesini Büyütme
- Daha Kolay Yağ Yakımı
- Duruş Bozukluğunu Giderme





Ücretsiz Kurulum  
Ücretsiz Eğitim  
Ücretsiz Sertifika

# MAGICSOUND ROLL KAVİTASYON CİHAZI

Yağ hücrelerine gönderdiği frekanslar ile enerjiye dönüş komutu vererek parçalanmasını sağlayan özel bir teknolojidir.

Vacum Rf; Cildinizi gençleştirir sıkılaştırır ve şekillendirir. Tüm vücut ve yüz bölgesine uygulanabilir. 3 Farklı başlığı ile kullanım kolaylığı sağlamaktadır.

BioLif; Lenfatik akım ve infrared etkisi ile kasları güçlendirirken bölgesel ağırları da ortadan kaldıran özel bir teknoloji harikasıdır.



## MAGIC SOUND KAVİTASYON NERELERDE KULLANILIR?

- Tüm Vücut (Kol- Bacak- Karın-Gıdı-Yüz)
- Cilt gençleştirme Sıkılaştırma
- Yağ Yakma

## TEKNİK ÖZELLİKLER

- Teknoloji: Ultrasound
- Enerji:40Khz
- Ekran: 7 inç Renkli Dokunmatik Ekran
- Vakum Gücü: 100 Kpa
- Başlık: 5 Başlık(Kavıtasyon- Vakum-RF-Vücut RF-Yüz RF)
- Soğutma: Fan
- Power:100 Watt



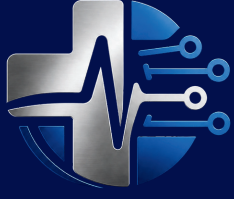

**YILTEK**  
— MEDİKAL —



Ücretsiz Kurulum  
Ücretsiz Eğitim  
Ücretsiz Sertifika

# PASİF JİMNASTİK CİHAZI

Pasif jimnastik, herhangi bir kas gücü kullanmadan, elektriksel stimülasyon yoluyla kasların çalıştırılması yöntemidir.

## NE İŞE YARAR?

- Vücuttaki sarkan bölgeleri toparlar.
- Bölgesel incelme sağlar.
- Kan dolaşımını düzenler.
- Bel ve sırt ağrılarını giderir.

## PROGRAMLAR

- Gevşeme Kas
- Hareketliliği Güçlendirme
- Sıkılaştırma
- Yağ Yakma

## TEKNİK ÖZELLİKLER

20 Vücut Padi  
4•Yüz Padi  
2•Göğüs Kalça Padi  
10 Boy Bağlama Bandı  
4•Programlı  
10 Çıkışlı  
10 Kademeli  
Bölgesel Çalışma İmkânı  
Vücut Şekillendirme  
Toparlama  
Sıkılaştırma

## PORTABLE MODEL

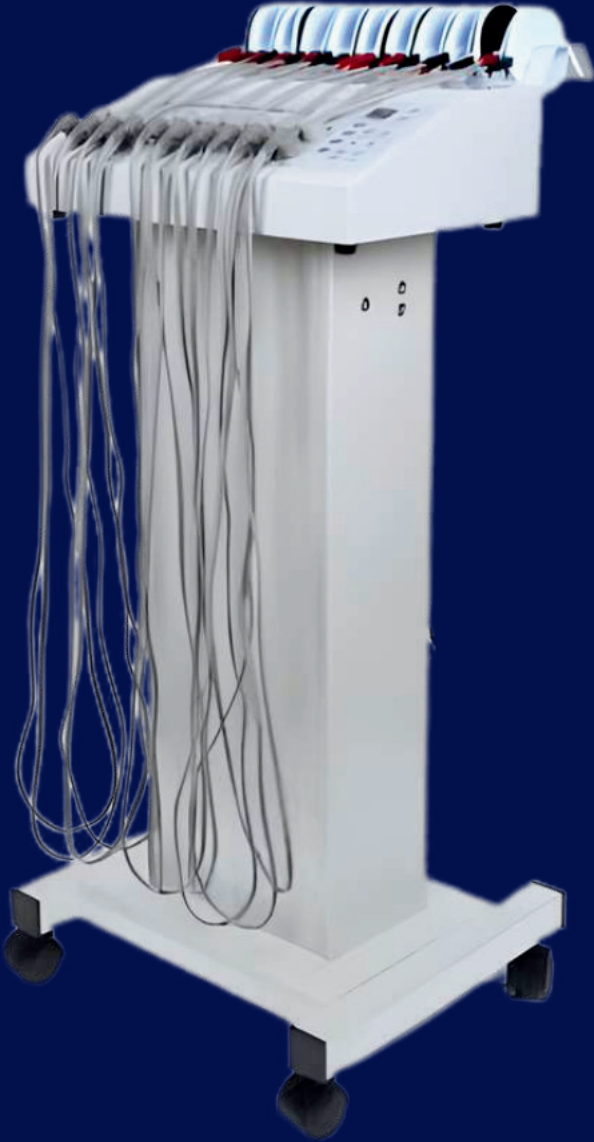



Ücretsiz Kurulum  
Ücretsiz Eğitim  
Ücretsiz Sertifika

# LENF DRENAJ CİHAZI 16 AIRBAG



Lenfatımının yeterli sağlanamaması ödem oluşmasına sebep olmaktadır. Lenf Drenaj, düzenli aralıklarla basınç uygulanarak vücudun doğal yolla yetersiz kaldığı lenf sistemdeki bozukluktan dolayı atılmayan lenf sıvısının boşaltılmasını sağlar.

## NE İŞE YARAR?

- Yaş ve benzeri durumlardan dolayı meydana gelen selülitlerin giderilmesinde kullanılır.
- Vücudu rahatlatarak masaj etkisi yaratır.
- Ödem ve toksinlerin vücuttan atılmasını sağlar.
- Varis, ödem ve sarkmaları giderir.
- Gevşemiş kas dokularını sıkılaştırır.
- Kan dolaşımını hızlandırır.
- Kas hareketlerini düzenler.
- Vücudu sıkılaştırır.

## CİHAZ ÖZELLİKLERİ

- 8 çıkışlı
- 16 airbag
- 5 tulum
- Tüm vücut
- Tam boy
- LCD ekran
- Sadece istenilen bölgeyi çalıştırmak için ayarlanabilir program

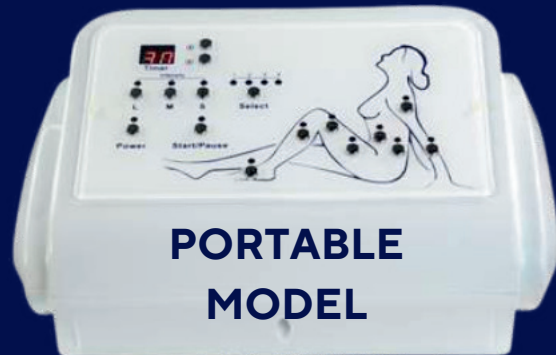

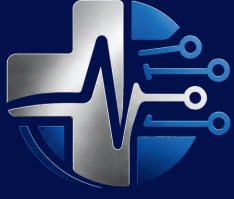

**YILTEK**  
— MEDİKAL —



Ücretsiz Kurulum  
Ücretsiz Eğitim  
Ücretsiz Sertifika

# G9 MASAJ ALETİ 140 KPA VAKUM GÜCÜ

G9 Cihazı dünyadaki en geniş kullanım amaçlı profesyonel bölgesel zayıflama ve masaj cihazıdır.

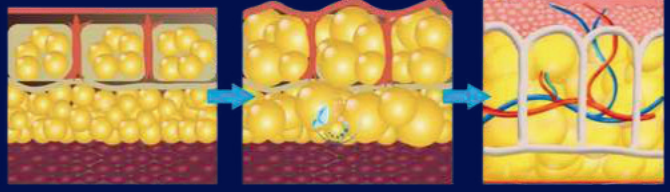

Selülit Giderme ve İnceltme: Titreşim başlığıyla selülitlerle savaşın ve inceltme sürecini hızlandırın.

Sarkma-Toplama: RF vakum başlığı, sıkılaştırma ve sarkmaların toplanmasında etkili.

Popo ve Göğüs Büyütme: Özel tasarlanmış başlık, istenilen bölgelerde dolgunluk ve şekil verme imkanı sunar.

Hacamat İşlemi: Geleneksel tedavi yöntemleriyle desteklenen özel işlem seçeneği.

## KULLANIM ALANLARI

Selülit giderme  
Bölgesel inceltme  
Sıkılaştırma-toparlama  
Vücut şekillendirme  
Zayıflama  
Masaj

## BAŞLIKLAR

- No1: Çivi Başlığı
- No2: İnce Tırtıllı Masaj Başlığı
- No3: Sert Süngerli Yuvarlak Masaj Başlığı
- No4: Kayık Yapılı Başlığı
- No5: Masaj Başlığı
- Pop-Up Başlığı
- Vakum Radyofrekans Başlığı





# G9 MASAJ ALETİ MAX ROLL 140 KPA VAKUM GÜCÜ

G9 Cihazı dünyadaki en geniş kullanım amaçlı profesyonel bölgesel zayıflama ve masaj cihazıdır.



Ücretsiz Kurulum  
Ücretsiz Eğitim  
Ücretsiz Sertifika

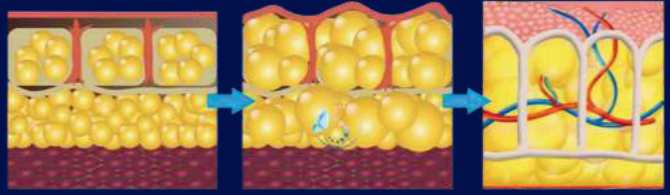

**Selülit Giderme ve İnceltme:** Titreşim başlığıyla selülitlerle savaşın ve inceltme sürecini hızlandırın.

**Sarkma-Toplama:** RF vakum başlığı, sıkılaştırma ve sarkmaların toplanmasında etkili.

**Popo ve Göğüs Büyütme:** Özel tasarlanmış başlık, istenilen bölgelerde dolgunluk ve şekil verme imkanı sunar.

**Hacamat İşlemi:** Geleneksel tedavi yöntemleriyle desteklenen özel işlem seçeneği.

## KULLANIM ALANLARI

Selülit giderme  
Bölgesel inceltme  
Sıkılaştırma-toparlama  
Vücut şekillendirme  
Zayıflama  
Masaj

## BAŞLIKLAR

- No1: Çivi Başlığı
- No2: İnce Tırtıllı Masaj Başlığı
- No3: Sert Süngerli Yuvarlak Masaj Başlığı
- No4: Kayık Yapılı Başlığı
- No5: Masaj Başlığı
- Pop-Up Başlığı
- Vakum Radyofrekans Başlığı
- Roller Başlık



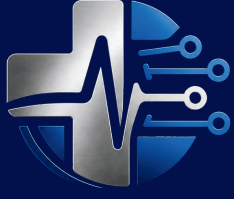

**YILTEK**  
— MEDİKAL —



Ücretsiz Kurulum  
Ücretsiz Eğitim  
Ücretsiz Sertifika

# G8 MASAJ ALETİ 140 KPA VAKUM GÜCÜ

Titreştirerek ve sıkıştırma yöntemi ile selülitli bölgelerin portakal kabuğu görüntüsünde gözle görülür azalma sağlayan G8 masajı aynı zamanda bölgesel zayıflamada kullanıldığında bölgesel incelmeyi sağlamaktadır.

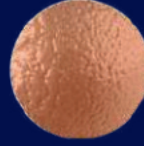

## G8 MASAJ CİHAZI NERELERDE KULLANILIR?

- Özellikle kalça, üst bacak, kol ve popo bölgeleri başta olmak üzere bütün vücutta uygulanabilmektedir.
- Selülit giderme
- Bölgesel incelme
- Sıkılaştırma-toparlama
- Vücut şekillendirme
- Zayıflama
- Masaj

## BAŞLIKLAR

- No1: Çivi Başlığı
- No2: İnce Tırtıllı Masaj Başlığı
- No3: Sert Süngerli Yuvarlak Masaj Başlığı
- No4: Kayık Yapılı Başlığı
- No5: Masaj Başlığı
- Vakum Radyofrekans Başlığı





Ücretsiz Kurulum  
Ücretsiz Eğitim  
Ücretsiz Sertifika



# G8 MASAJ ALETİ PRO ROLL 140 KPA VAKUM GÜCÜ

Titreştirerek ve sıkıştırma yöntemi ile selülitli bölgelerin portakal kabuğu görüntüsünde gözle görülür azalma sağlayan G8 masajı aynı zamanda bölgesel zayıflamada kullanıldığında bölgesel incelmeyi sağlamaktadır.

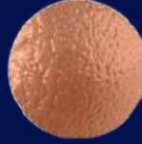

## G8 MASAJ CİHAZI NERELERDE KULLANILIR?

- Özellikle kalça, üst bacak, kol ve popo bölgeleri başta olmak üzere bütün vücutta uygulanabilmektedir.
- Selülit giderme
- Bölgesel incelme
- Sıkılaştırma-toparlama
- Vücut şekillendirme
- Zayıflama
- Masaj

## BAŞLIKLAR

- No1: Çivi Başlığı
- No2: İnce Tırtıllı Masaj Başlığı
- No3: Sert Süngerli Yuvarlak Masaj Başlığı
- No4: Kayık Yapılı Başlığı
- No5: Masaj Başlığı
- Vakum Radyofrekans Başlığı
- Roller Başlık



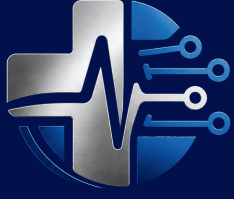

**YILTEK**  
— MEDİKAL —



Ücretsiz Kurulum  
Ücretsiz Eğitim  
Ücretsiz Sertifika

# G5 ZAYIFLAMA VE MASAJ ALETİ



Titreştirerek ve sıkıştırma yöntemi ile selülitli bölgelerin portakal kabuğu görüntüsünde gözle görülür azalma sağlayan G5 masajı aynı zamanda bölgesel zayıflamada kullanıldığında bölgesel incelmeyi sağlamaktadır.

## G5 MASAJ CİHAZI NERELERDE KULLANILIR?

- Özellikle kalça, üst bacak, kol ve popo bölgeleri başta olmak üzere bütün vücutta uygulanabilmektedir.
- Selülit giderme
- Bölgesel incelme
- Sıkılaştırma-toparlama
- Vücut şekillendirme
- Zayıflama
- Masaj



### TEKNİK ÖZELLİKLER

Başlık	5 Başlık
Devir	5800 rpm
Power	150 W
Hortum	Kıvrımlara Karşı Ekstra Esnek Hortum
Kafa	Başlık Kırmaları Engellemek İçin Ekstra Kalın ve Derin Kafa Yapısı

## PORTABLE G5 MODELİ

3 Başlık mevcuttur.  
100 Watt gücündedir.





Ücretsiz Kurulum  
Ücretsiz Eğitim  
Ücretsiz Sertifika

# DİJİTAL İSİ YÖSUN BATTANİYESİ

Sauna battanitemizle kendi evinizin konforunda saunanın faydalarından yararlanın. Ayarlanabilir sıcaklık ayarları, sauna seansınızı tercihlerinize göre özelleştirmenizi sağlar. Rahatlamayı, detoksifikasyonu ve kan dolaşımını iyileştirmeye yardımcı olarak canlandırıcı bir his verir.



Kompakt ve taşınabilir tasarımı sayesinde saklaması ve taşınması kolaydır, evde veya seyahatte kullanım için idealdir. Basit kontrolleri ve kullanıcı dostu arayüzü ile rahatlık ve kullanım kolaylığı için tasarlanmıştır. Yüksek kaliteli malzemelerden üretilen bu battaniye, dayanıklılık ve güvenilirlik sunar.



## NE İŞE YARAR?

- Ağrı giderme: Kas ve eklem ağrılarını hafifletmeye yardımcı olur.
- Vücut ısısını arttırarak terleme yoluyla toksinlerin atılmasına yardımcı olur.
- Isı, kan dolaşımını hızlandırarak kasların gevşemesine yardımcı olur.





Ücretsiz Kurulum  
Ücretsiz Eğitim  
Ücretsiz Sertifika

# MERİDYEN TERAPİ CİHAZI

Micro Akım Meridyen Terapi , mikro ve galvanik akım ile birleştirilerek en üst düzeyde kullanılan özel geliştirilmiş elektro terapi cihazıdır.

## MİCRO AKIM MERİDYEN TERAPİ NE İŞE YARAR?

Micro Akım Meridyen Terapi uygulamaları farklı dalga boyunda elektrik akımı verilerek kasların uyarılması temeline dayanıyor ve kaslarda izometrik kasılmalar yaratarak vücudun kendini toparlamasına yardımcı oluyor. Kas dokusu ilk önce ihtiyaç duyduğu enerjiyi ATP kullanarak elde etmeye çalışıyor. Ancak ATP kısa sürede tükendiği için bu kez kaslar kendi dokularındaki glikojen ve yağı kullanmaya başlayarak enerji topluyor. Böylece enerji kullanılarak vücutta belli bölgelerde lokalize olan yağ dokusunu da azaltabiliyoruz. Bölgesel selülitlerin toparlanmasıyla düzelme sağlanıyor.

## KULLANIM ALANLARI

- Yüz Gençleştirme
- Yüz ovalini belirginleştirme
- Göğüs Sıkılaştırma
- Sırt Toparlama
- Karın Toparlama
- Selülit Tedavisi





Ücretsiz Kurulum  
Ücretsiz Eğitim  
Ücretsiz Sertifika

# STRIORT ÇATLAK TEDAVİ MİKRO DERMABRAZYON CİHAZI

Güçlü vakum ve özel modları tek seansta bile gözle görülür sonuç alınmaktadır. Düzenli kullanım ile kalıcılık süresi artmaktadır. Özel filtre ve uçlar ile çatlak onarımında etkili sonuçlar alınarak ilk seanta %80 e yakın sonuç vermektedir.



Aşağıdaki cilt sorunlarına sahip kişiler bu işlemi yaptırmayı tercih edebilirler:

- Hiperpigmentasyon, yaşlılık lekeleri ve kahverengi lekeler
- Genişlemiş gözenekler ve siyah noktalar
- Sivilce ve sivilce izleri
- Çatlak izleri
- Donuk görümlü cilt tonu
- Düzensiz cilt tonu ve dokusu
- Melazma
- Güneş hasarı





Ücretsiz Kurulum  
Ücretsiz Eğitim  
Ücretsiz Sertifika

# STRİORT ÇATLAK TEDAVİ MİKRO DERMABRAZYON CİHAZI

Güçlü vakum ve özel modları tek seansta bile gözle görülür sonuç alınmaktadır. Düzenli kullanım ile kalıcılık süresi artmaktadır. Özel filtre ve uçlar ile çatlak onarımında etkili sonuçlar alınarak ilk seanta %80 e yakın sonuç vermektedir.

## NERELERDE KULLANILIR?

- Göğüs Popo Büyütme
- Vakum Masajı
- Selülit Masajı
- Gıdı Toparlama
- Çatlak Onarım



Aşağıdaki cilt sorunlarına sahip kişiler bu işlemi yaptırmayı tercih edebilirler:

- Hiperpigmentasyon, yaşlılık lekeleri ve kahverengi lekeler
- Genişlemiş gözenekler ve siyah noktalar
- Sivilce ve sivilce izleri
- Çatlak izleri
- Donuk görünümlü cilt tonu
- Düzensiz cilt tonu ve dokusu
- Melazma
- Güneş hasarı





Ücretsiz Kurulum  
Ücretsiz Eğitim  
Ücretsiz Sertifika

# POP UP GÖĞÜS POPO BÜYÜTME CİHAZI

Güçlü vakum ve özel modları tek seansta bile gözle görülür sonuç alınmaktadır. Düzenli kullanım ile kalıcılık süresi artmaktadır. Özel filtre ve uçlar ile çatlak onarımında etkili sonuçlar alınarak ilk seanta %80 e yakın sonuç vermektedir.

Cihazın öne çıkan özellikleri arasında popo ve göğüs kaldırma işlemi için vakumlama özelliği bulunmaktadır. Bu özellik, müşterilerinizin popo ve göğüslerini şekillendirmelerine ve sıkılaştırmalarına yardımcı olur.

Ayrıca cihazın selülit bakımı için kullanılan diğer özellikleri arasında fırçalama, nokta vurma terapisi ve lenfatik detoksifikasyon yer almaktadır. Bu özellikler sayesinde müşterilerinizin selülitlerini tedavi etmelerine ve mükemmel vücut konturlarına kavuşmalarına yardımcı olabilirsiniz.

Cihaz farklı boyutlarda, farklı bölgelerde kullanıma uygun 32 başlıktan oluşmaktadır.





# PELVİK OTURAK BAŞLIK EV TİPİ

Pelvik taban kaslarını uyarmak ve nöromüsküler kontrolü geri kazandırmak için yüksek yoğunluklu odaklanmış elektromanyetik (HIFEM) teknikleri kullanır.



Ücretsiz Kurulum  
Ücretsiz Eğitim  
Ücretsiz Sertifika

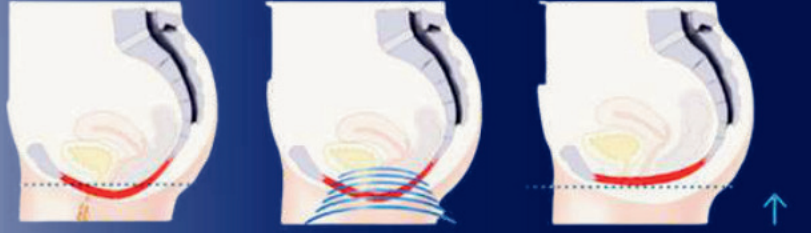

## NE İŞE YARAR?

Kasları çalıştırmak ve dolaşımı arttırmak için çeşitli modlarda titreşim ile doğal kas güçlendirme sağlar. Kegel egzersizine benzer bir etki sağlar.

- Doğum sonrası pelvik kas zayıflığı giderme
- İdrar kaçırmayı engelleme
- Vajinal daralma sağlama
- Popo şekillendirme

Pelvik kas gevşemesi



Rahim sarkması



Kol-bacak sarkmaları



Sırt ağrıları



Regl krampları



İdrar kaçıрма



# ROLLER VÜCUT ŞEKİLLENDİRME & ŞELÜLİT GİDERME BAŞLIĞI



Ücretsiz Kurulum  
Ücretsiz Eğitim  
Ücretsiz Sertifika

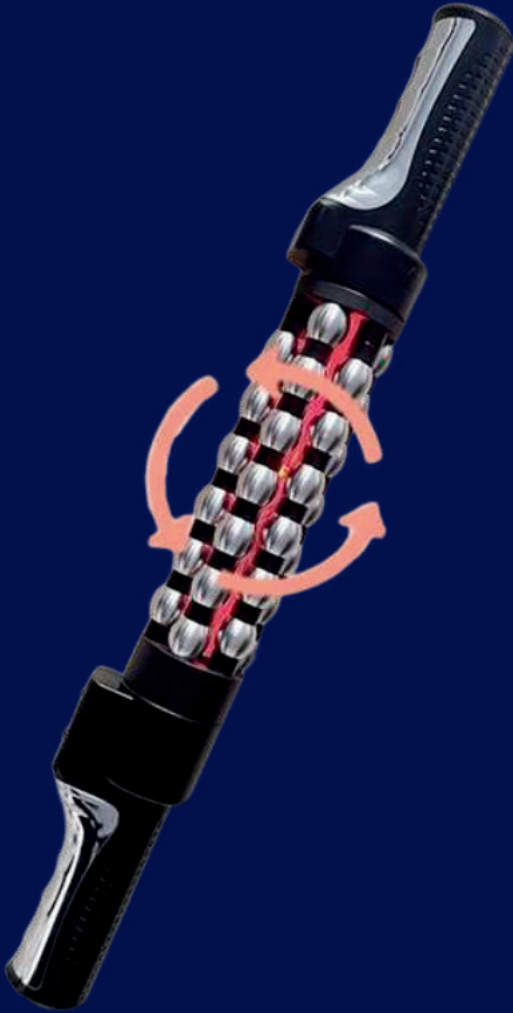

## NE İŞE YARAR?

- Eklem hareket açıklığını artırır.
- Kasları esnetir ve rahatlatır.
- Düzenli kullanımda selülitlerin giderilmesine, cildin sıkılaşmasına ve vücut kusurlarının azalmasına yardımcı olur.
- Ödem atmaya yardımcı olur.
- Kan dolaşımını artırır.
- Stresi azaltır.
- Duruşu düzeltir.
- Hızlı Isınma: Egzersiz öncesinde kullanıldığında, kasları ısıtarak yaralanma riskini azaltır.
- Düzenli kullanımda metabolizmayı hızlandırarak kilo kontrolüne yardımcı olur.
- Bölgesel İncelme
- Sıkılaşma
- Zayıflama

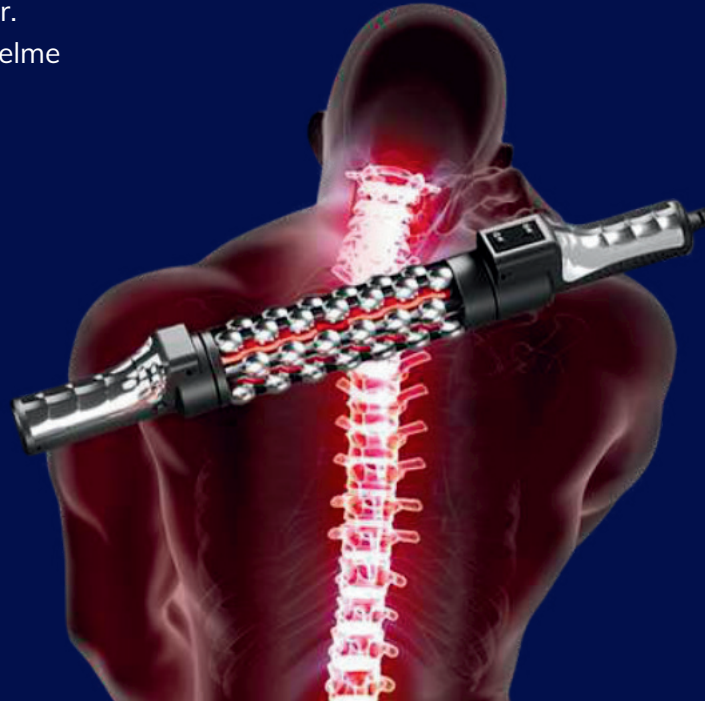

# LAZER EPİLASYON SİSTEMLERİ



İstasyon Mahallesi Bağlıca Caddesi  
ANKARA/ ETİMESGUT NO:15



0538 665 02 10



yiltekmedikal@gmail.com



Ücretsiz Kurulum  
Ücretsiz Eğitim  
Ücretsiz Sertifika

# ALEXANDRITE LAZER

## 755 nm Alex + 1064 nm Ndyag

755 Alex+1064 Ndyag nanometre dalga boyunda çalışan bu lazer cihazı, melanin pigmentini hedef alarak tüy köklerini yok eder. Hızlı ve etkili sonuçlar sunan Alexandrite lazer, özellikle açık ten rengine sahip ve koyu renkli tüyleri olan kişilerde yüksek başarı oranına sahiptir.



### NE İŞE YARAR?

- Tüm cilt ve tüy tiplerinde kısa seanslarla başarılı bir sonuç almanızı sağlar.
- Kılcal damar ve varis izlerini giderir.
- Güneş lekesi, yaşlılık lekesi gibi pigmentasyon sorunlarını giderir.
- Hava üfleme teknolojisi ile ağrısız ve acısız işlem.
- Kıl dönmesi ve batıklara karşı etkili çözüm sunar.
- Hassas bölgelerde ağrısız acısız kolayca uygulama imkanı sunar.
- Tüylerin azalmasını ve incelmesini sağlar.



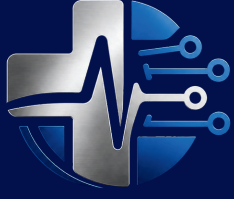

**YILTEK**  
— MEDİKAL —



Ücretsiz Kurulum  
Ücretsiz Eğitim  
Ücretsiz Sertifika

# DIODE LAZER CİHAZI TEK BAŞLIKLI

Yeni nesil teknolojiye sahip sapphire soğutma sistemi buz başlığı ile ağrısız, acısız konforlu uygulanma imkanı sağlar. Güçlü soğutma sistemi ile konforlu epilasyon sunar.



## NEREDE KULLANILIR?

- Tüm Kıl Tiplerinde
- Dört Mevsim
- Tüm Cilt Tiplerinde
- Tüm Vücut

TEKNİK ÖZELLİKLER	
4 Dalga Boyu	532-808-940-1064
Sistem	Makro Kanal
Power	1000/1200/1500/2000W
Başlık Soğutma	Buz Başlık -10 Celsius'a Kadar Soğutma
Ekran	15.6 inç Dokunmatik Renkli Ekran
Soğutma Sistemi	TEC+Su+Çift Peltier+Çift Fan Soğutma

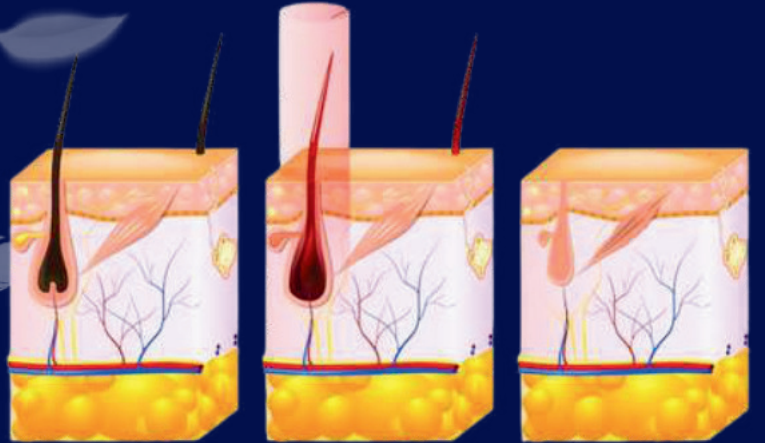



# DIODE LAZER CİHAZI ÇİFT BAŞLIKLI

Yeni nesil teknolojiye sahip saphire soğutma sistemi buz başlığı ile ağrısız, acısız konforlu uygulanma imkanı sağlar. Güçlü soğutma sistemi ile konforlu epilasyon sunar.



Ücretsiz Kurulum  
Ücretsiz Eğitim  
Ücretsiz Sertifika

## NEREDE KULLANILIR?

- Tüm Kıl Tiplerinde
- Dört Mevsim
- Tüm Cilt Tiplerinde
- Tüm Vücut



## TEKNİK ÖZELLİKLER

4 Dalga Boyu	532-808-940-1064
Sistem	Makro Kanal
Power	1000/1200/1500/2000W
Başlık Soğutma	Buz Başlık -10 Celsius'a Kadar Soğutma
Ekran	15.6 inç Dokunmatik Renkli Ekran
Soğutma Sistemi	TEC+Su+Çift Peltier+Çift Fan Soğutma

## DALGA BOYU DERİNLİKLERİ

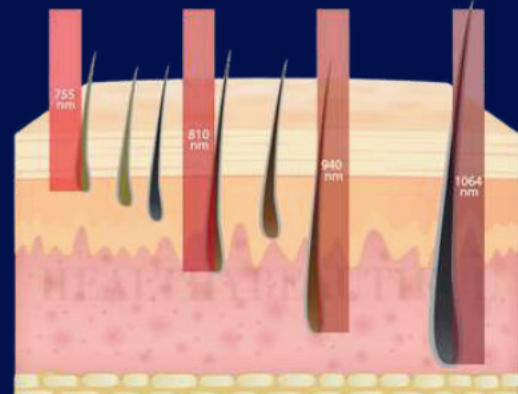



# DIODE LAZER CİHAZI SOĞUTMA BAŞLIKLİ



Ücretsiz Kurulum  
Ücretsiz Eğitim  
Ücretsiz Sertifika

Yeni nesil diode lazer cihazı **YAPAY ZEKA** teknolojisi ile kalıcı pürüzsüzlük sağlar.

## NE İŞE YARAR?

Lazer teknolojisi ile istenmeyen tüylerden kurtulmanızı sağlar. Cilt altındaki kıl köklerini hedef alır ve bu kökleri ısı ile tahrip ederek tekrar çıkmalarını engeller. Buz başlık ile ağrı ve acı hissedilmeden konforlu seans geçirilmesi sağlanır.

## AVANTAJLARI

- Manuel veya hazır program ile kullanılabile özelliği
- Tüy renk, kalınlık ve yoğunluğu, cilt rengi seçebilme özelliği
- Kolay kullanım
- Tüm cilt ve kıl tiplerinde kullanılabile özelliği
- 4 mevsim kullanılabile
- Harici ekstra buz başlık
- Hassas bölgeler dahil tüm vücutta kolay kullanım
- Başlık üzerinden ayar yapabile

FDA ONAYLI

CE BELGELİ

YASAL MEVZUATA UYGUN (20 Joule)



CE FDA



**YILTEK**  
— MEDİKAL —



Ücretsiz Kurulum  
Ücretsiz Eğitim  
Ücretsiz Sertifika

# YAPAY ZEKA DESTEKLİ DIODE LAZER CİHAZI

Buzbaşılkile ağrısız, acısız  
ve konforlu uygulama  
imkanı sağlar.

Güçlü soğutması ile 4 mevsim kullanılabilir. Işığın odaklanarak kıl folikülüne saf biçimde kırılmadan gitmesini sağlar. Bu sayede seans sayıları azalır ve memnuniyeti artırır. Lazer teknolojisi ile istenmeyen tüylerden kurtulmanızı sağlar. Cilt altındaki kıl köklerini hedef alır ve bu kökleri ısı ile tahrip ederek tekrar çıkmalarını engeller.



## AVANTAJLARI

- Tüm kıl ve cilt tiplerinde kullanılabilir.
- Tüm vücutta işlem yapılabilir.
- Manuel veya hazır program ile kullanabilme özelliği vardır.
- Kolay kullanım
- 4 mevsim kullanabilme
- Hassas bölgeler dahil olmak üzere tüm vücutta kolay kullanım imkanı
- Ekranlı başlığı sayesinde başlık üzerinden ayar yapabilme özelliği kullanım konforunu artırır.

**FDA ONAYLI**

**CE BELGELİ**

**YASAL MEVZUATA UYGUN (20 Joule)**



**CE FDA**

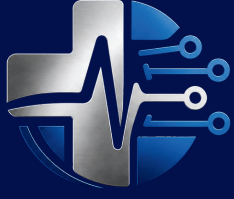

**YILTEK**  
— MEDİKAL —



Ücretsiz Kurulum  
Ücretsiz Eğitim  
Ücretsiz Sertifika

# OPTIMUM ICE PRO DIODE LAZER CİHAZI



Yeni nesil teknolojiye sahip saphire soğutma sistemi buz başlığı ile ağrısız, acısız konforlu uygulanma imkanı sağlar. Güçlü soğutma sistemi ile konforlu epilasyon sunar.

## NEREDE KULLANILIR?

- Tüm Kıl Tiplerinde
- Dört Mevsim
- Tüm Cilt Tiplerinde
- Tüm Vücut

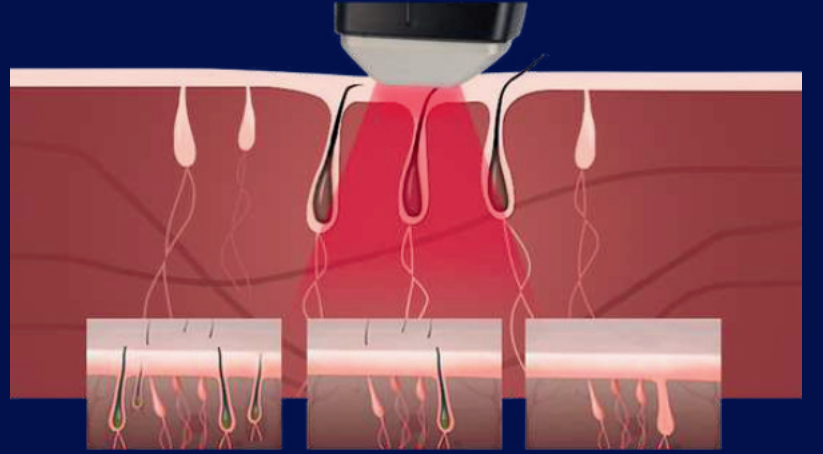

## TEKNİK ÖZELLİKLER

4 Dalga Boyu	755-808-1064
Sistem	Makro Kanal
Power	1200W
Başlık Soğutma	Buz Başlık -10 Celsius'a Kadar Soğutma
Ekran	8,4 inç Dokunmatik Renkli Ekran
Soğutma Sistemi	Su+Çift Peltier+Çift Fan Soğutma





# DIODE LAZER BUZ BAŞLIK 10 BAR PP FİLTRE



Ücretsiz Kurulum  
Ücretsiz Eğitim  
Ücretsiz Sertifika

Yeni nesil teknolojiye sahip saphire soğutma sistemi buz başlığı ile ağrısız, acısız konforlu uygulanma imkanı sağlar. Güçlü soğutma sistemi ile konforlu epilasyon sunar.

## NEREDE KULLANILIR?

- Tüm Kıl Tiplerinde
- Dört Mevsim
- Tüm Cilt Tiplerinde
- Tüm Vücut

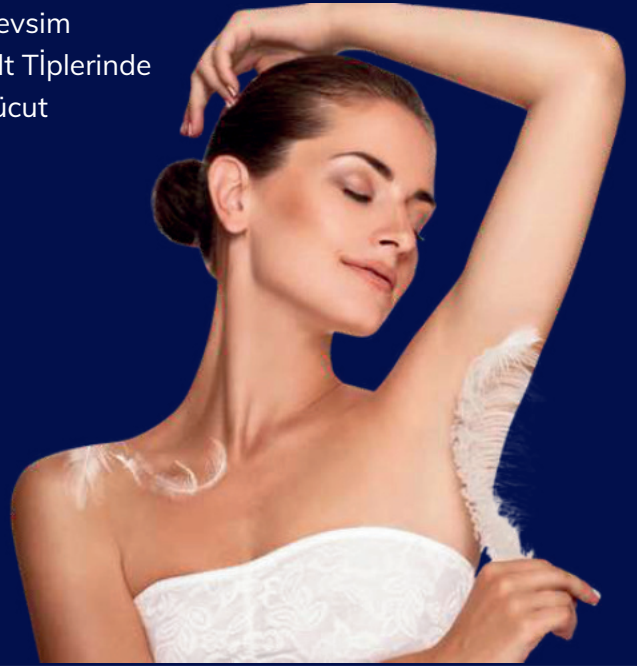

## TEKNİK ÖZELLİKLER

Dalga Boyu	808
Sistem	Makro Kanal
Power	1000W
Başlık Soğutma	Buz Başlık -10 Celsius'a Kadar Soğutma
Ekran	10.4 inç Dokunmatik Renkli Ekran
Soğutma Sistemi	Su+Çift Peltier+Çift Fan Soğutma





**YILTEK**  
— MEDİKAL —



Ücretsiz Kurulum  
Ücretsiz Eğitim  
Ücretsiz Sertifika

# 808 OPTIMUM ICE DIODE LAZER



Yeni nesil teknolojiye sahip saphire soğutma sistemi buz başlığı ile ağrısız, acısız konforlu uygulanma imkanı sağlar. Güçlü soğutma sistemi ile konforlu epilasyon sunar.

## NEREDE KULLANILIR?

- Tüm Kıl Tiplerinde
- Dört Mevsim
- Tüm Cilt Tiplerinde
- Tüm Vücut

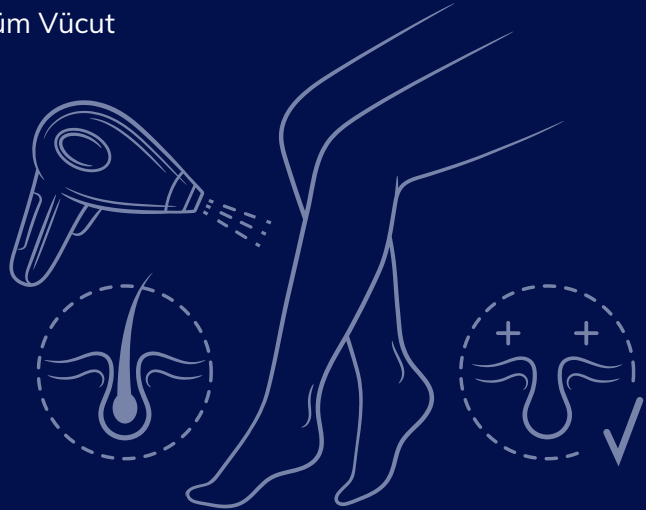

## TEKNİK ÖZELLİKLER

Dalga Boyu	808
Sistem	Makro Kanal
Spot Boyutu	10X12 mm
Başlık Soğutma	Buz Başlık -10 Celsius'a Kadar Soğutma
Ekran	8,4 inç Dokunmatik Renkli Ekran
Soğutma Sistemi	Su+Çift Peltier+Çift Fan Soğutma





Ücretsiz Kurulum  
Ücretsiz Eğitim  
Ücretsiz Sertifika

# DIODE LAZER CİHAZI PORTABLE MODEL

Odaklanmış ışık enerjisi kullanarak kıl köklerini hedef alır ışığın saf biçimde kırılmadan gitmesini sağlar bu sayede seans sayıları azalır ve kalıcı kıl azalması sağlanır. Tüm cilt ve kıl tiplerinde uygulanabilir. Buz başlık sayesinde ağrısız ve acısız işlem geçirilmesi sağlanır.



## NEREDE KULLANILIR?

Tüm Kıl Tiplerinde  
Dört Mevsim  
Tüm Cilt Tiplerinde  
Tüm Vücut



CE

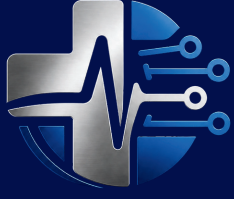

**YILTEK**  
— MEDİKAL —



Ücretsiz Kurulum  
Ücretsiz Eğitim  
Ücretsiz Sertifika

# BUZ BAŞLIK IPL LAZER EPİLASYON CİHAZI

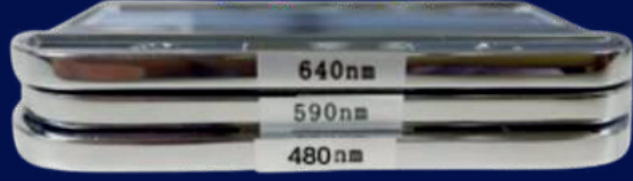

IPL lazer, cildinize uygulanan birden fazla dalga boyuna sahip geniş spektrumlu ışık darbeleri kullanan bir lazer teknolojisidir.

## NE İŞE YARAR?

- Leke giderme
- Cilt gençleştirme
- Köklere etki ederek tüy sayısını azaltır
- Tekrarlı uygulama sonrası tüm tüyleri yok eder

## NERELERDE KULLANILIR?

- Tüm Vücut
- Özel Bölgeler
- Cilt gençleştirme

3 farklı dalga boyuna sahip filtre ile;  
480nm: Akne giderme, cilt sıkılaştırma vb.  
530nm: Leke ve çukur giderme vb.  
640nm: SHR epilasyon imkanı tanır.



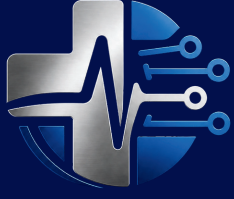

**YILTEK**  
— MEDİKAL —



Ücretsiz Kurulum  
Ücretsiz Eğitim  
Ücretsiz Sertifika

# BBL & IPL LAZER CİHAZI



IPL lazer, cildinize uygulanan birden fazla dalga boyuna sahip geniş spektrumlu ışık darbeleri kullanan bir lazer teknolojisidir.

## NE İŞE YARAR?

- Leke giderme
- Cilt gençleştirme
- Köklere etki ederek tüy sayısını azaltır
- Tekrarlı uygulama sonrası tüm tüyleri yok eder

## NERELERDE KULLANILIR?

- Tüm Vücut
- Özel Bölgeler
- Cilt gençleştirme

3 farklı dalga boyuna sahip filtre ile;  
480nm: Akne giderme, cilt sıkılaştırma vb.  
530nm: Leke ve çukur giderme vb.  
640nm: SHR epilasyon imkanı tanır.



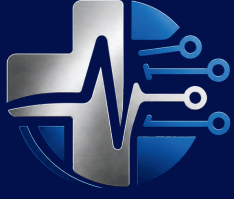

**YILTEK**  
— MEDİKAL —



Ücretsiz Kurulum  
Ücretsiz Eğitim  
Ücretsiz Sertifika

# BUZ BAŞLIK IPL LAZER EPİLASYON CİHAZI

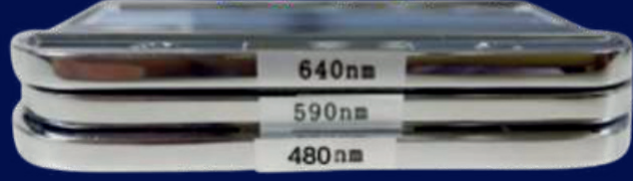

IPL lazer, cildinize uygulanan birden fazla dalga boyuna sahip geniş spektrumlu ışık darbeleri kullanan bir lazer teknolojisidir.

## NE İŞE YARAR?

- Leke giderme
- Cilt gençleştirme
- Köklere etki ederek tüy sayısını azaltır
- Tekrarlı uygulama sonrası tüm tüyleri yok eder

## NERELERDE KULLANILIR?

- Tüm Vücut
- Özel Bölgeler
- Cilt gençleştirme

3 farklı dalga boyuna sahip filtre ile;  
480nm: Akne giderme, cilt sıkılaştırma vb.  
530nm: Leke ve çukur giderme vb.  
640nm: SHR epilasyon imkanı tanır.



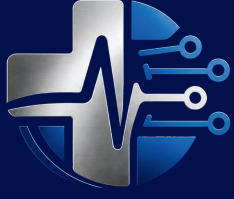

**YILTEK**  
— MEDİKAL —



Ücretsiz Kurulum  
Ücretsiz Eğitim  
Ücretsiz Sertifika

# BBL LAZER CİHAZI 6 FİLTRE 6 DALGA BOYU

BBL (BroadBand Light) lazer, cilt yüzeyine geniş bantlı ışık atımları uygulayarak hücre yenilenmesini tetikleyen bir cilt gençleştirme yöntemidir. IPL sistemlerinin bir ileri versiyonu olan bu teknoloji, farklı dalga boyları ile çalışarak ciltteki hedef dokulara özel olarak etki eder.



6 FİLTRE, 6 DALGA BOYU

480nm: Akne ve sivilce

530nm: Melanin, güneş lekeleri, pigment sorunları  
560nm: Melanin ve damar yapıları, cilt tonu eşitleme  
590nm: Hemogloblin, kılcıl damar ve kızarıklık  
640nm: Daha derin damar izleri ve kızarıklık  
750nm: Kolajen uyarımı, kırışıklık ve anti aging





Ücretsiz Kurulum  
Ücretsiz Eğitim  
Ücretsiz Sertifika

# DIODE + PICOLASER ÇİFT BAŞLIK EPİLASYON & DÖVME SİLME

## NE İŞE YARAR?

- Renkli/ renksiz dövme silme
- Kaş ve dudak kontürü silme
- Karbon peeling işlemlerinde
- Şarap ve akne lekesi kaldırma
- Tüm cilt tiplerinde kıl giderme

## NEREDE KULLANILIR?

- Tüm Kıl Tiplerinde
- Dört Mevsim
- Tüm Cilt Tiplerinde
- Tüm Vücut



### TEKNİK ÖZELLİKLER

3 Dalga Boyu	755-808-1064
Sistem	Makro Kanal
Power	2500 W
Başlık Soğutma	Buz Başlık -10 Celsius'a Kadar Soğutma
Ekran	8,4 inç Dokunmatik Renkli Ekran
Soğutma Sistemi	Su+Çift Peltier+Çift Fan Soğutma
Spot Boyutu	10X12mm



Ücretsiz Kurulum  
Ücretsiz Eğitim  
Ücretsiz Sertifika

# MULTI OPTIMUM İCE BUZ BAŞLIK EPİLASYON & DÖVME SİLME & RF

Buz başlıklı ve güçlü soğutması ile konforlu epilasyon imkânı sunar.

## ÖZELLİKLER:

- 3 farklı filtresi ile cilt gençleştirme ve leke gidermede kullanılabilir.
- Ütüleme sistem ile hızlı ve kolay kullanım sağlar.
- 2. başlığı sayesinde karbon peeling ve dövme silme işlemleri yapılabilir.
- 3. başlık ile vücut ve yüz bölgesinde sıkılaştırma için kullanılır.

## MULTI OPTIMUM İCE NERELERDE KULLANILIR?

- Tüm Vücut
- 4 Mevsim
- Özel Bölgeler
- Cilt gençleştirme
- Dövme Silme
- Karbon Peeling
- Kırışıklık Giderme
- Genital Bölge ve Koltuk Altı Kararmaları



### TEKNİK ÖZELLİKLER

Teknoloji	SHR OPT
Başlık	3 Başlık: Epilasyon, RF, Ndyag
Ekran	8 ve 4.3 inç Renkli, Dokunmatik, Çift Ekran
Dalga Boyu	OPT; 530, 590, 640 - Ndyag; 532, 1064, 1320nm
Soğutma Sistemi	Safir Buz Başlık+Su+Çift Fan
Spot Boyutu	15X50mm



Ücretsiz Kurulum  
Ücretsiz Eğitim  
Ücretsiz Sertifika

# CIMBIZ EPİLASYON CIMBIZ+PLAZMA PEN

İğnesiz cımbız epilasyon, enerjiyi cımbız ile kıl köküne iletir ve kıl folikülü ile birlikte kılı almanızı sağlar.

## CIMBIZ ÖZELLİĞİ,

- Beyaz ve sarı kıllarda,
- Yüz ve tüm vücut kıllarında kullanılabilir.
- İnce ve ayva tüylerde çok daha etkilidir.
- Ağrısız ve acısızdır.
- Pedalsız kullanım ile kesintisiz kullanım sağlar.
- İğne ve sarf malzeme maliyeti yoktur.

## PLAZMA ÖZELLİĞİ;

- Ameliyatsız göz kapağı kaldırma,
- Göz çevresi kırışıklığı giderme,
- Leke-ben alma,
- Çatlak izlerini giderme.





Ücretsiz Kurulum  
Ücretsiz Eğitim  
Ücretsiz Sertifika

# CIMBIZ+İĞNELİ EPİLASYON CİHAZI İTHAL & PEDALLI

İğnesiz cımbizepilasyon probu, enerjiyi cımbız ile kıl köküne iletir ve kıl folikülü ile birlikte kılı almanızı sağlar.

İğneli epilasyon probu, hedeflenen tüy köklerini yok etmek için çalışır. Çok ince bir iğne kıl köküne yerleştirilir ve düşük seviyeli elektrik akımı uygulanarak kıl kökü tahrip edilir.

## CIMBIZ ÖZELLİĞİ,

- Ekstra bobin sarımı ile çok daha kısa sürede, çok daha güçlü etki sağlar.
- Beyaz ve sarı kıllarda,
- Yüz ve tüm vücut kıllarında kullanılabilir.
- İnce ve ayva tüylerde çok daha etkilidir.
- Ağrısız ve acısızdır.
- Pedallı kullanımı kontrollü kullanım sağlar.
- İğne ve sarf malzeme maliyeti yoktur.



Uygulama alanını temizleyin.



İğneli epilasyon uygulayın.



Cımbız ile kılı çekebilir veya sadece cımbız epilasyon olarak kullanabilirsiniz.

## İĞNELİ EPİLASYON ÖZELLİĞİ

- Flash-Thermo-Blend özellikleri mevcuttur.
- Seans sonu etkisi %100'e yakındır.
- Kıl batması ve kıl dönmesi gibi sorunlar yaşamak yerine etkili bir şekilde kıl sorunundan kurtulunabilir.
- Lazer epilasyonun etki etmediği kıl ve deri tipine sahip kişilere uygundur. (Örneğin; açık renkli kıllar).





Ücretsiz Kurulum  
Ücretsiz Eğitim  
Ücretsiz Sertifika

# İĞNELİ EPİLASYON CİHAZI FLASH-THERMO- BLEND

İğneli epilasyon, hedeflenen tüy köklerini yok etmek için çalışır. Çok ince bir iğne kıl köküne yerleştirilir ve düşük seviyeli elektrik akımı uygulanarak kıl kökü tahrip edilir.

Thermo – Flash- Blend Acısız İğneli Epilasyon Cihazı en etkili ve % 100 kesin sonuç veren, istenmeyen tüylerin kökünü kurutan en garantili epilasyon sistemidir. Beyaz tüylerde, sarı tüylerde ve ayva tüylerinde bile % 100 garantili sonuç vermektedir. İstenmeyen tüylerin kalıcı olarak yok edilmesini sağlayan cihazdır.



## İĞNELİ EPİLASYON AVANTAJLARI

- Seans sonu etkisi %100'e yakındır.
- Kıl batması ve kıl dönmesi gibi sorunlar yaşamak yerine etkili bir şekilde kıl sorunundan kurtulunabilir.
- Lazer epilasyonun etki etmediği kıl ve deri tipine sahip kişilere uygundur. (Örneğin; açık renkli kıllar).

## TEKNİK ÖZELLİKLER

- Voltaj: 220v
- Frekans: 50-60 Hz
- Power: 50W





# İĞNELİ EPİLASYON CİHAZI THERMO-BLEND



Ücretsiz Kurulum  
Ücretsiz Eğitim  
Ücretsiz Sertifika

İğneli epilasyon, hedeflenen tüy köklerini yok etmek için çalışır. Çok ince bir iğne kıl köküne yerleştirilir ve düşük seviyeli elektrik akımı uygulanarak kıl kökü tahrip edilir.

Thermo - Blend Acısız İğneli Epilasyon Cihazı en etkili ve % 100 kesin sonuç veren, istenmeyen tüylerin kökünü kurutan en garantili epilasyon sistemidir. Beyaz tüylerde, sarı tüylerde ve ayva tüylerinde bile % 100 garantili sonuç vermektedir. Thermo ve Blend olmak üzere iki fonksiyonludur.



## İĞNELİ EPİLASYON AVANTAJLARI

- Seans sonu etkisi %100'e yakındır.
- Kıl batması ve kıl dönmesi gibi sorunlar yaşamak yerine etkili bir şekilde kıl sorunundan kurtulunabilir.
- Lazer epilasyonun etki etmediği kıl ve deri tipine sahip kişilere uygundur. (Örneğin; açık renkli kıllar).

## TEKNİK ÖZELLİKLER

- Voltaj: 220v
- Frekans: 50-60 Hz
- Power: 50W



# DÖVME SİLME CİHAZLARI



İstasyon Mahallesi Bağlıca Caddesi  
ANKARA/ ETİMESGUT NO:15



0538 665 02 10



yiltekmedikal@gmail.com

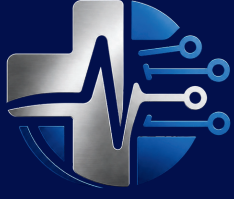

**YILTEK**  
— MEDİKAL —



Ücretsiz Kurulum  
Ücretsiz Eğitim  
Ücretsiz Sertifika

# PİCOLAZER PRO DÖVME SİLME CİHAZI

Pikosaniye lazer; kısa dalga süreleri kullanan, doğumsal lekeler, güneş lekeleri ve dövmeleeri hedefleyen bir lazer cihazıdır.



## NE İŞE YARAR?

- Farklı dalga boylarıyla cildin doğal bir şekilde yenilenmesini sağlayarak cildin genç görünmesini sağlar.
- Güneş ve akne lekelerinin giderilmesini sağlar.
- Renkli ve siyah dövmeleeri geleneksel cihazlara göre minimum seansla siler.
- Kolajen üretimini artırarak ciltte sıkılaşıma, elastikiyet ve parlaklık sağlar.
- Skar izlerini gidermeye yardımcı olur.
- 4 mevsim kullanım kolaylığı sağlar.
- Kaş kontürü ve dudak kontürü silmede etkilidir.
- Tüm kıl ve cilt tiplerinde kullanılabilir.
- Özel dalga boyuna sahip başlığı ile kolayca karbon peeling uygulaması yapmanızı sağlar.
- Tüy sarartma yapar.

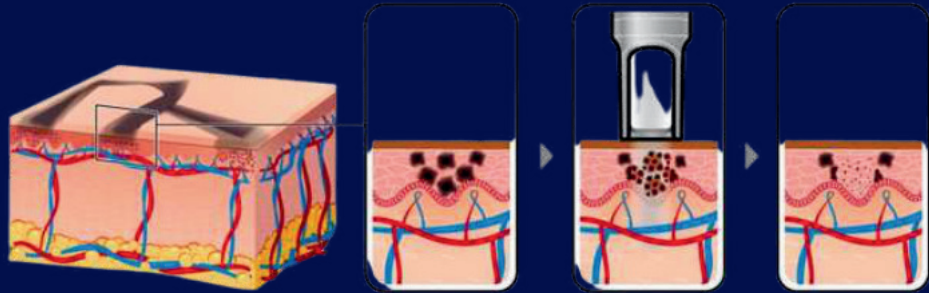

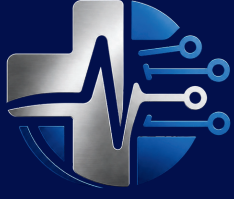

**YILTEK**  
— MEDİKAL —



Ücretsiz Kurulum  
Ücretsiz Eğitim  
Ücretsiz Sertifika

# PIÇOLAZER PRO DÖVME SİLME CİHAZI

Pikosaniye lazer; kısa dalga süreleri kullanan, doğumsal lekeler, güneş lekeleri ve dövmeleeri hedefleyen bir lazer cihazıdır.

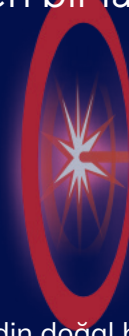

## NE İŞE YARAR?

- Farklı dalga boylarıyla cildin doğal bir şekilde yenilenmesini sağlayarak cildin genç görünmesini sağlar.
- Güneş ve akne lekelerinin giderilmesini sağlar.
- Renkli ve siyah dövmeleeri geleneksel cihazlara göre minimum seansla siler.
- Kolajen üretimini artırarak ciltte sıkılaşıma, elastikiyet ve parlaklık sağlar.
- Skar izlerini gidermeye yardımcı olur.
- 4 mevsim kullanım kolaylığı sağlar.
- Kaş kontürü ve dudak kontürü silmede etkilidir.
- Tüm kıl ve cilt tiplerinde kullanılabilir.
- Özel dalga boyuna sahip başlığı ile kolayca karbon peeling uygulaması yapmanızı sağlar.
- Tüy sarartma yapar.





Ücretsiz Kurulum  
Ücretsiz Eğitim  
Ücretsiz Sertifika

# PICOLAZER PORTABLE DÖVME SİLME CİHAZI

Pikosaniye lazer; kısa dalga süreleri kullanan, doğumsal lekeler, güneş lekeleri ve dövmeleeri hedefleyen bir lazer cihazıdır.

## NE İŞE YARAR?

- Farklı dalga boylarıyla cildin doğal bir şekilde yenilenmesini sağlayarak cildin genç görünmesini sağlar.
- Güneş ve akne lekelerinin giderilmesini sağlar.
- Renkli ve siyah dövmeleeri geleneksel cihazlara göre minimum seansla siler.
- Kolajen üretimini artırarak ciltte sıkılaşıma, elastikiyet ve parlaklık sağlar.
- Skar izlerini gidermeye yardımcı olur.
- 4 mevsim kullanım kolaylığı sağlar.
- Kaş kontürü ve dudak kontürü silmede etkilidir.
- Tüm kıl ve cilt tiplerinde kullanılabilir.
- Özel dalga boyuna sahip başlığı ile kolayca karbon peeling uygulaması yapmanızı sağlar.
- Tüy sarartma yapar.



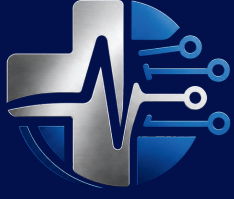

**YILTEK**  
— MEDİKAL —



Ücretsiz Kurulum  
Ücretsiz Eğitim  
Ücretsiz Sertifika

# ÇANTALI PORTABLE DÖVME SİLME CİHAZI

Pikosaniye lazer; kısa dalga süreleri kullanan, doğumsal lekeler, güneş lekeleri ve dövmeleeri hedefleyen bir lazer cihazıdır.

## NE İŞE YARAR?

- Cildin alt katmanlarındaki pigmentleri hedef alarak dövmenin vücuttan doğal bir şekilde atılmasını sağlar.
- 4 mevsim kullanılabilir.
- Tüm cilt ve kıl tiplerinde kullanılabilir.
- Siyah ve diğer renkteki dövmeleeri kolayca siler.
- Karbon peeling uygulamasında kullanılabilir.
- Şarap, akne, yaşlılık lekelerini giderir.
- Kaş kontürü ve dudak kontürünü siler.
- Tüy sarartmada kullanılabilir.



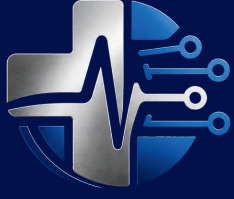

**YILTEK**  
— MEDİKAL —



Ücretsiz Kurulum  
Ücretsiz Eğitim  
Ücretsiz Sertifika

# PICOLAZER PORTABLE DÖVME SİLME CİHAZI

Pikosaniye lazer; kısa dalga süreleri kullanan, doğumsal lekeler, güneş lekeleri ve dövmeleeri hedefleyen bir lazer cihazıdır.



## NE İŞE YARAR?

- Cildin alt katmanlarındaki pigmentleri hedef alarak dövmenin vücuttan doğal bir şekilde atılmasını sağlar.
- 4 mevsim kullanılabilir.
- Tüm cilt ve kıl tiplerinde kullanılabilir.
- Siyah ve diğer renkteki dövmeleeri kolayca siler.
- Karbon peeling uygulamasında kullanılabilir.
- Şarap, akne, yaşlılık lekelerini giderir.
- Kaş kontürü ve dudak kontürünü siler.
- Tüy sarartmada kullanılabilir.



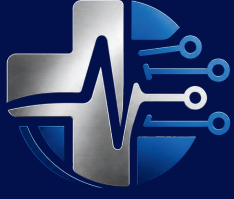

**YILTEK**  
— MEDİKAL —



Ücretsiz Kurulum  
Ücretsiz Eğitim  
Ücretsiz Sertifika

# PICOLAZER PORTABLE DÖVME SİLME CİHAZI

Pikosaniye lazer; kısa dalga süreleri kullanan, doğumsal lekeler, güneş lekeleri ve dövmeleeri hedefleyen bir lazer cihazıdır.

## NE İŞE YARAR?

- Cildin alt katmanlarındaki pigmentleri hedef alarak dövmenin vücuttan doğal bir şekilde atılmasını sağlar.
- 4 mevsim kullanılabilir.
- Tüm cilt ve kıl tiplerinde kullanılabilir.
- Siyah ve diğer renkteki dövmeleeri kolayca siler.
- Karbon peeling uygulamasında kullanılabilir.
- Şarap, akne, yaşlılık lekelerini giderir.
- Kaş kontürü ve dudak kontürünü siler.
- Tüy sarartmada kullanılabilir.





Ücretsiz Kurulum  
Ücretsiz Eğitim  
Ücretsiz Sertifika

# ÇANTALI PORTABLE DÖVME SİLME CİHAZI

Lazer enerjisi ile renk veren pigment deformasyona uğrayıp dağılır. Doğal yollar ile vücuttan atımı sağlanır. Cildin yüzeyinde yer alan renkli kısım yok olur. Genelde seans sayıları ve aralıkları cilt yapısı ve cilt yüzeyindeki pigmentlere göre farklılık gösterir.



## DÖVME SİLME KARBON PEELİNG NEREDE KULLANILIR?

- Dövme Silme Karbon Peeling cihazı, vücudundaki dövmelemlerden sıkılanlara, renk ayırt etmeksizin dövmelemlerini silme imkanı sunuyor.
- 4 Ana Renk Dövmeyi Silme Özelliği (Renkli-Renksiz)
- Şarap Lekeleri
- Akne İzleri
- Kaş Kontürü Ve Dudak Kontürü Silme
- Karbon Peeling İşlemlerinde
- Yaş Pigment Kaldırma

## TEKNİK ÖZELLİKLER

- Başlık: 3 Farklı Dalga Boyunda Mercek
- Soğutma: Su+ Çift Fanlı Hava Soğutma
- Frekans 1-10 HZ
- Enerji: 80-2000 J
- Ekran: 4.3 inç Renkli Dokunmatik Ekran
- Başlık Boyutları: 532nm ,1064nm, 1320nm
- Power: 1700 watt



# ANALİZ CİHAZLARI



İstasyon Mahallesi Bağlıca Caddesi  
ANKARA/ ETİMESGUT NO:15



0538 665 02 10



yiltekmedikal@gmail.com

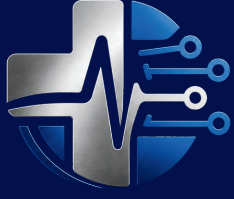

**YILTEK**  
— MEDİKAL —



Ücretsiz Kurulum  
Ücretsiz Eğitim  
Ücretsiz Sertifika

# VÜCUT ANALİZ CİHAZI YAZICI HEDİYELİ



Diyet programlarının ve zayıflama ünitelerinin vazgeçilmezi cihaz. Raporlama, Kayıt, Vücut Kitle Endekisi, Kas ve Yağ Oranı, Metabolizma Yaşı gibi zayıflama merkezlerinin ihtiyacı olan tüm donanıma sahiptir.

QR Kod ile rapor paylaşımı yapılabilir.



## PROGRAMLAR

- Kilo Ölçme
- Vücut Yağı
- Yağsız Kilo
- Vücut Su Oranı
- Protein Oranı
- İskelet Kasları
- Hedef Kilo
- Kas Oranı
- Yağ Oranı





Ücretsiz Kurulum  
Ücretsiz Eğitim  
Ücretsiz Sertifika

# VÜCUT ANALİZ BİOREZONANS CİHAZI

Biorezonans, vücudun elektromanyetik frekanslarını analiz edip dengelemeye çalışan tamamlayıcı bir terapi yöntemidir. Özellikle biorezonans ile sigara bırakma, iştah kapatma ve alerji tedavisi gibi alanlarda kullanılır.

## NE İŞE YARAR?

Vücuttaki vitamin, mineral, hormon dengesi, organ fonksiyonları, toksin seviyesi, kan şekeri, kolesterol, yağ oranı, kemik yoğunluğu, bağışıklık sistemi gibi birçok veriyi birkaç dakika içinde analiz eder.



CE

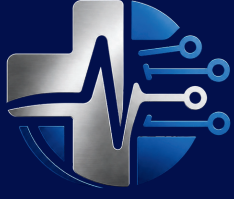

**YILTEK**  
— MEDİKAL —



Ücretsiz Kurulum  
Ücretsiz Eğitim  
Ücretsiz Sertifika

# CİLT ANALİZ PRO AI CİHAZI



+ Yapay zeka destekli, 3D cilt analizatörü. 21,5 inçlik ekranı ile detaylı analiz imkanı sağlar.

## ÖZELLİKLER

- Yapay zeka (AI) destekli analiz
- 8 spektral görüntüleme teknolojisi
- 17 kapsamlı cilt problemi için detaylı analiz
- Tek tıklamayla kolay görüntü yakalama
- Otomatik sonuç raporu
- İşlem öncesi-sonrası karşılaştırma
- Ürün ekleme ve AI tabanlı ürün öneri sistemi
- Profesyonel ve objektif değerlendirme

## NE İŞE YARAR?

- Cilt tipi, cilt tonu, kırışıklıklar, lekeler, gözenekler ve diğer cilt problemleri hakkında detaylı bilgi edinmenizi sağlar. Nem ve yağ seviyelerine bakarak cildiniz hakkında daha fazla bilgi edinmenizi sağlar ve önerilerde bulunur.
- Türkçe dil desteği mevcuttur.

Saç analiz kamerası eklenebilmektedir.



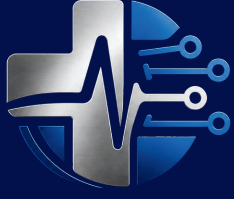

**YILTEK**  
— MEDİKAL —



Ücretsiz Kurulum  
Ücretsiz Eğitim  
Ücretsiz Sertifika

# CİLT ANALİZ AI CİHAZI



+ Yapay zeka destekli, 3D cilt analizatörü detaylı analiz imkanı sağlar.

## ÖZELLİKLER

- Yapay zeka (AI) destekli analiz
- 8 spektral görüntüleme teknolojisi
- 17 kapsamlı cilt problemi için detaylı analiz
- Tek tıklamayla kolay görüntü yakalama
- Otomatik sonuç raporu
- İşlem öncesi-sonrası karşılaştırma
- Ürün ekleme ve AI tabanlı ürün öneri sistemi
- Profesyonel ve objektif değerlendirme

## NE İŞE YARAR?

- Cilt tipi, cilt tonu, kırışıklıklar, lekeler, gözenekler ve diğer cilt problemleri hakkında detaylı bilgi edinmenizi sağlar. Nem ve yağ seviyelerine bakarak cildiniz hakkında daha fazla bilgi edinmenizi sağlar ve önerilerde bulunur.
- Türkçe dil desteği mevcuttur.



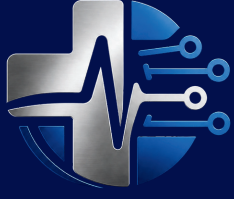

**YILTEK**  
— MEDİKAL —



Ücretsiz Kurulum  
Ücretsiz Eğitim  
Ücretsiz Sertifika

# SAÇ TERAPİ VE ANALİZ CİHAZI 5 FONKSİYONLU

5 Başlık

1- Meridyen fırça

2- Masaj başlığı

3- Yüksek frekans

4- Sprey tabanca

5- Büyüteç



## NE İŞE YARAR?

- Saçın yapısı, sağlık durumu, saç telinin kalınlığı, kırılabilirliği ve genel durumu hakkında bilgi edinilmesini sağlar. Saçın güçlenmesini ve sağlıklı bir şekilde uzamasını sağlar.
- Saç dökülmesi analizi ve bakım planlaması yapmaya imkan tanır.
- Kepek, egzama, yağlanma gibi saç derisi sorunlarının teşhisini kolaylaştırır.
- Saç yoğunluğu ve kalınlık ölçümü yapar.
- PRP, mezoterapi ve lazer tedavilerinde destek sağlar.
- Cilt analizi ve bakım protokollerinde yardımcıdır.





Ücretsiz Kurulum  
Ücretsiz Eğitim  
Ücretsiz Sertifika

# CİLT VE SAÇ ANALİZ KAMERASI

Çıplak gözle görülemeyen maddeleri 50 veya 200 kat büyüterek daha rahat görmenizi sağlar.

Cildin veya saçın; nem, yağ dengesini, kırılma noktalarını ve diğer özelliklerini analiz ederek kişinin cilt ve saç bakımı için doğru ürünü kullanmasına yardımcı olur. Özellikle saç kütüküllerinin izlenmesi konusunda etkili bir analiz cihazıdır. Bu yüzden saç incelmesi problemleri, dökülme problemleri ile uğraşan merkezlerin kullanımına uygundur.

## CİHAZ ÖZELLİKLERİ:

- 11 İNÇ Renkli ekran
- 1208\* 1080\* Çözünürlük
- 50X/200X Lens
- 100-240V

Folikül Yoğunluğu



Kepek



Sebum

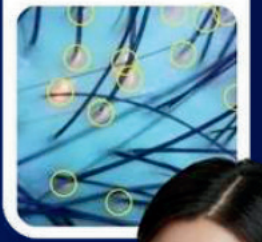



Ücretsiz Kurulum  
Ücretsiz Eğitim  
Ücretsiz Sertifika

# CİLT VE SAÇ ANALİZ KAMERASI

Çıplak gözle görülemeyen maddeleri 50 veya 200 kat büyüterek daha rahat görmenizi sağlar.



Cildin veya saçın; nem, yağ dengesini, kırılma noktalarını ve diğer özelliklerini analiz ederek kişinin cilt ve saç bakımı için doğru ürünü kullanmasına yardımcı olur. Özellikle saç kütüküllerinin izlenmesi konusunda etkili bir analiz cihazıdır. Bu yüzden saç incelmeleri problemleri, dökülme problemleri ile uğraşan merkezlerin kullanımına uygundur.

## CİHAZ ÖZELLİKLERİ:

- 11 İNÇ Renkli ekran
- 1208\* 1080\* Çözünürlük
- 50X/200X Lens
- 100-240V



CE

# CİLT BAKIM TEKNOLOJİLERİ



İstasyon Mahallesi Bağlıca Caddesi  
ANKARA/ ETİMESGUT NO:15



0538 665 02 10



yiltekmedikal@gmail.com



**YILTEK**  
— MEDİKAL —



Ücretsiz Kurulum  
Ücretsiz Eğitim  
Ücretsiz Sertifika

# HIFU 7D ÇİFT BAŞLIK 160.000 ATIŞ



HIFU, yüksek yoğunluklu odaklı ultrason dalgalarını cilt altındaki hedef dokulara odaklar. Bu dalgalar cilt yüzeyinden geçerken cildi olumsuz etkilemeden, cilt altındaki dokularda termal (ısı) etki oluşturur. Bu ısınma, kolajen üretimini artırarak ciltte sıkılaşmayı ve gençleşmeyi teşvik eder.

## NE İŞE YARAR?

- Cilt sıkılaştırma: cilt altındaki kolajen üretimini arttırarak cildin daha sıkı ve genç görünmesini sağlar.
- Kaldırma: yüz hatlarını belirginleştirir ve sarkmaları azaltır böylece daha genç bir görünüm sağlar.
- Şekillendirme: istenmeyen yağları hedef alarak yüz hatlarının belirginleşmesini sağlar.
- Hassas bölgelere ulaşım: göz çevresi ve yüzün diğer hassas bölgeleri için özel olarak tasarlanmış kartuşları sayesinde daha hassas ve etkili tedavi sunar.

## TEKNİK ÖZELLİKLER

- Yüksek Yoğunluk odaklı ultrason
- Tip :7D
- GİRİŞ: 110-240"50/60Hz
- Ekran tipi: LCD
- Güç : 220
- 7 adet standart kartuş: 1,5 mm, 2,0 mm, 3,0 mm, 4,5 mm, 6 mm, 9 mm, 13 mm
- Yüz kartuşları: 1,5 mm, 2,0 mm, 3,0 mm, 4,5 mm (1 kartuş= 20000 çekim)
- Gövde kartuşları: 6 mm, 9 mm, 13 mm (1 kartuş=30000atış)
- Atış çizgisi:1 çizgi 2,0 mm
- Tedavi Alanı :Göz çevresi ve yüzün diğer hassas bölgeleri

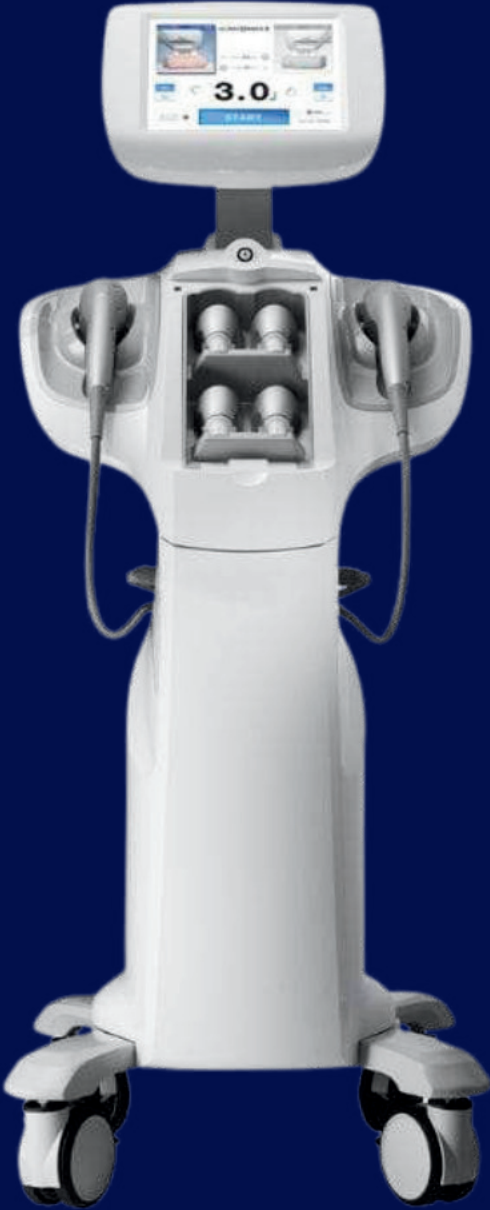



Ücretsiz Kurulum  
Ücretsiz Eğitim  
Ücretsiz Sertifika

# HIFU 7D 160.000 ATIŞ

HIFU, yüksek yoğunluklu odaklı ultrason dalgalarını cilt altındaki hedef dokulara odaklar. Bu dalgalar cilt yüzeyinden geçerken cildi olumsuz etkilemeden, cilt altındaki dokularda termal (ısı) etki oluşturur. Bu ısınma, kolajen üretimini artırarak ciltte sıkılaşmayı ve gençleşmeyi teşvik eder.



## NE İŞE YARAR?

- Kesik ve dikiş gerektirmeden cildi sıkılaştırır.
- Cildin en alt tabakasına inerek ses dalgalarıyla cildi gerer.
- Elastin sentezini harekete geçirerek ciltte genişleme etkisi gösterir.
- Derin dokulara odaklanarak cilt elastikiyetini artırır ve sarkmaları azaltır.
- Cilt altındaki kolajen üretimini teşvik ederek ince çizgilerin ve kırışıklıkların görünümünü azaltır.
- Cerrahi müdahale gerektirmeden, genellikle ağrısız bir şekilde uygulanan bu yöntem ile işlem sonrası günlük yaşantıya hızlı dönüş sağlanır.



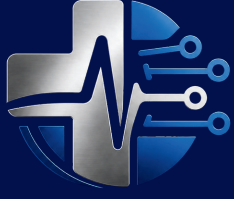

**YILTEK**  
— MEDİKAL —



Ücretsiz Kurulum  
Ücretsiz Eğitim  
Ücretsiz Sertifika

# HIFU VAJİNAL ÇİFT BAŞLIK 70.000 ATIŞ



HIFU, yüksek yoğunluklu odaklı ultrason dalgalarını cilt altındaki hedef dokulara odaklar. Bu dalgalar cilt yüzeyinden geçerken cildi olumsuz etkilemeden, cilt altındaki dokularda termal (ısı) etki oluşturur. Bu ısınma, kolajen üretimini artırarak ciltte sıkılaşmayı ve gençleşmeyi teşvik eder.



**A  
Y  
A  
K  
L  
I  
M  
O  
D  
E  
L**

## HI-FU NE İŞE YARAR?

- Kaz ayağı kırışıklıkları giderme
- Çene sarkması giderme
- Gıdı sarkması giderme
- Vajinal daralma
- Uyluk içi, kol içi ve göbük gibi bölgelerdeki sarkmaları giderir.

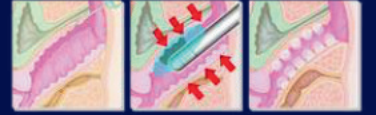

## TEKNİK ÖZELLİKLER

Teknoloji: Odaklanmış Ultrasonik Enerji

Başlık: 2 Başlık (Vücut&Vajinal)-5+2 Toplam 7 Kartuş

Enerji:0.2j-2.00j

Ekran: 15inç Renkli Dokunmatik Ekran

Vajinal Kartuş: (3.00 mm - 4.50 mm)

Yüz Kartuşları: (1.50 mm- 3.00 mm – 4.50 mm)

Vücut Kartuşları: (8.0 mm – 13.00 mm)

Atış: Her Kartuş 10.000 Atış yapabilir. Toplam 70.000 Atış

**PORTABLE  
MODEL**



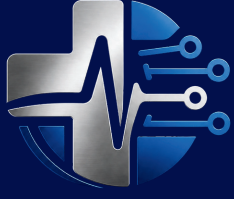

**YILTEK**  
— MEDİKAL —



Ücretsiz Kurulum  
Ücretsiz Eğitim  
Ücretsiz Sertifika

# HIFU 2D 50.000 ATIŞ

HIFU, yüksek yoğunluklu odaklı ultrason dalgalarını cilt altındaki hedef dokulara odaklar. Bu dalgalar cilt yüzeyinden geçerken cildi olumsuz etkilemeden, cilt altındaki dokularda termal (ısı) etki oluşturur. Bu ısınma, kolajen üretimini artırarak ciltte sıkılaşmayı ve gençleşmeyi teşvik eder.



**A  
Y  
A  
K  
L  
I  
M  
O  
D  
E  
L**

## HI-FU NERELERDE KULLANILIR?

- Kaz Ayakları
- Çene Sarkması
- Gıdı Sarkması
- Yanak Sarkması
- Alın Çizgileri
- Boyun Bölgesi Sıkılaştırma
- Alt Çene Hattının Belirginleşmesi
- Vücut Liftingi
- Uyluk İçi, Kol İçi ve Göbek gibi
- Ciltteki Sarkmalar

## TEKNİK ÖZELLİKLER

- Teknoloji: Odaklanmış Ultrasonik Enerji
- Başlık: 5 Kartuşlu Başlık
- Enerji: 0.2j-2.00j
- Ekran: 15inç Renkli Dokunmatik Ekran
- Yüz Kartuşları: (1.50 mm- 3.00 mm – 4.50 mm)
- Vücut Kartuşları: (8.0 mm – 13.00 mm)
- Atış: Her Kartuş 10.000 Atış İmkanı Sunar, Toplam 50.000 Atış

## PORTABLE MODEL





Ücretsiz Kurulum  
Ücretsiz Eğitim  
Ücretsiz Sertifika

# ALTIN İĞNE RF (RADYOFREKANS) MİKRO İĞNELEME CİHAZI

Altın iğne uygulaması, cilde düşük seviyeli radyo frekans enerjisi gönderilerek gerçekleştirilir. Bu enerji, cildin alt katmanlarına nüfuz ederken aynı zamanda cilt yüzeyini korur.

A  
Y  
A  
K  
L  
I  
M  
O  
D  
E  
L

## NE İŞE YARAR?

- Kolajen üretimini artırarak cildin elastikiyetini artırır.
- İnce kırışıklıkların görünümünü giderir.
- Akne oluşumunu engellemeye yardımcı olur.
- Skar izlerini giderir.
- Gözenekleri gidererek daha pürüzsüz bir cilt sunar.
- Cilt tonunu eşitler.
- Cilt altı dokuya etki ederek çatlakların görünümünü azaltır.
- Yara izlerini giderir.
- Tüm vücutta kullanılabilir.
- 2in1 Model; soğuk çekiç başlığıyla cildi rahatlatır.

**PORTABLE  
MODEL**





Ücretsiz Kurulum  
Ücretsiz Eğitim  
Ücretsiz Sertifika

# ALTIN İĞNE RF (RADYOFREKANS) MİKRO İĞNELEME CİHAZI

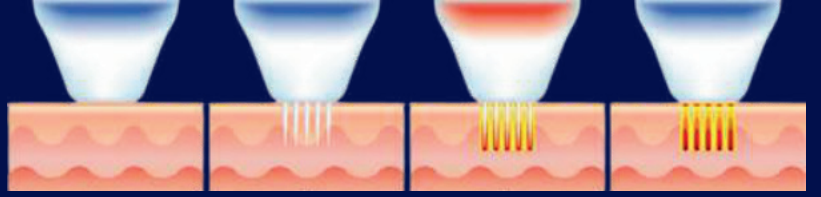

Altın iğne uygulaması, cilde düşük seviyeli radyo frekans enerjisi gönderilerek gerçekleştirilir. Bu enerji, cildin alt katmanlarına nüfuz ederken aynı zamanda cilt yüzeyini korur.

## NE İŞE YARAR?

- Kolajen üretimini artırarak cildin elastikiyetini artırır.
- İnce kırışıklıkların görünümünü giderir.
- Akne oluşumunu engellemeye yardımcı olur.
- Skar izlerini giderir.
- Gözenekleri gidererek daha pürüzsüz bir cilt sunar.
- Cilt tonunu eşitler.
- Cilt altı dokuya etki ederek çatlakların görünümünü azaltır.
- Yara izlerini giderir.
- Tüm vücutta kullanılabilir.





Ücretsiz Kurulum  
Ücretsiz Eğitim  
Ücretsiz Sertifika

# VASKÜLER TERAPİ KILCAL DAMAR CİHAZI

Vasküler terapi cihazı, cilt yüzeyinde bulunan kılcal damarları hedef alarak çeşitli cilt problemlerinin tedavisinde kullanılan bir lazer tedavisi yöntemidir. Bu cihaz, özellikle varis veya ciltteki diğer damar görünüm sorunlarını gidermeye yardımcı olur.

## ÖNE ÇIKAN ÖZELLİKLER

**Ultrasonik Teknoloji:** Hassas ultrasonik enerji ile örümcek damarlarını (kılcal damarlar) hedefler.

**Dokunmatik Ekran:** Kontrol paneliyle kullanımı kolaydır.

**Yüz ve Tüm Vücut Bakımı:** Hem yüz hem de tüm vücuttaki örümcek damarlarının (kılcal damar) giderilmesinde etkilidir.

**Taşınabilir Tasarım:** Profesyonel ve ev kullanımı için ideal, kompakt ama güçlü.

5 farklı boyuttaki uygulama ucu

3mm: Kılcal damarlar

2mm: Benler, kırmızı benler

1mm: Vücut için kılcal damar

0.5mm: Yüz için kılcal damar

0.2mm: Yüz için kılcal damar

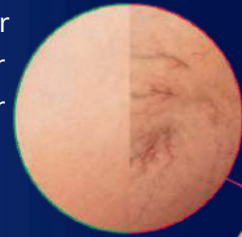



# 17 in 1 HYDRAFACIAL CİLT BAKIM CİHAZI

Ücretsiz Kurulum  
Ücretsiz Eğitim  
Ücretsiz Sertifika



Birçok farklı cilt bakım uygulamasını tek cihazda birleştirerek cilt altında ve yüzeyinde detaylı cilt bakım yapılmasını sağlar.

- 1) Vakum Başlığı; siyah nokta, kir ve ölü deri hücrelerini temizler, gözenekleri arındırır.
- 2) Ultrasonik Başlık; serum ve solüsyon gibi ürünlerin emilimini sağlar. Kan dolaşımını hızlandırır.
- 3) Bipolar RF Başlık; cilt altındaki dokulara ısı göndererek kolajen üretimini artırır.
- 4) Mikro Akım; Yüz kaslarını uyararak yüz şeklini belirginleştirir.
- 5) Led Işıklı Mikro Akım Başlığı; ciltteki akne, leke kızarıklık gibi cilt sorunlarını giderir.
- 6) Soğuk Başlık; işlem sonrası kızarıklığı ve hassasiyeti giderir. Gözenekleri sıkılaştırır, cildi yatıştırır.
- 7) Scrubber Başlık; titreşimi sayesinde etkili bir şekilde ölü hücreleri ve kirleri temizler.
- 8) Sprey Başlık; serum ve solüsyon gibi ürünleri yüksek basınçla püskürtürür ürün yedirmeye yardımcı olur. Cilde ferahlık ve nem verir.
- 9) 4 Kutuplu Rol Başlık; mikro akım ile cilde masaj yaparak kan dolaşımını artırır ve yüzü toparlamaya yardımcı olur.
- 10) Leke Kalemi; yoğun enerji vererek lekeleri giderir, cilt tonunu eşitler.
- 11) Led Maske; farklı renklerdeki led ışıklar ile cilt problemlerini gidermeye yardımcı olur.
- 12) Yüksek Frekans Başlığı; düşük voltajlı akım vererek cilt altı dokuları canlandırır.
- 13) Mikrodermabrazyon Başlığı; cilt yüzeyindeki ölü deriyi soyarak cildin yenilenmesini sağlar, cilt lekelerini ve izleri gidermeye yardımcı olur.
- 14) Plazma Başlığı; leke, kırışıklık ve sivilce izlerini giderir, cildi gençleştirir.
- 15) Elektrikli Mikro İğne Başlığı; mezoterapi iğneleri ile serumların alt dokulara ulaşmasını sağlar. Kolajen üretimini artırır.
- 16) Oksijen Başlığı; cildi canlandırır, detoks etkisi sağlar, cilde parlaklık verir.
- 17) Ultrasonik Başlık; göz çevresi gibi küçük alanlardaki şişlik ve morlukları giderir.





# 11 in 1 BLACK PINKROLL HYDRAFACIAL CİLT BAKIM CİHAZI



Ücretsiz Kurulum  
Ücretsiz Eğitim  
Ücretsiz Sertifika

Birçok farklı cilt bakım uygulamasını tek cihazda birleştirerek cilt altında ve yüzeyinde detaylı cilt bakım yapılmasını sağlar.



## BAŞLIKLAR

- 1) Vakum: Serum yardımı ile cilt temizliği yapılır. Cilt vakum yöntemi ile aknelerden arındırılır .
- 2) Rf Başlık: Cilt yüzeyini toparlamak, sıkılaştırmak ve cilt altındaki dokuyu uyarmak için yapılan işlemdir.
- 3) Dermapen: İğnesiz dijital mezoterapi.
- 4) Scrubber: Vermiş olduğu titreşim ile cildi ölü tabakalardan ve yağdan arındırır.
- 5) Su Oksijen Kalem: Cildin nem miktarını artırarak daha parlak bir cilde kavuşmanızı sağlar.
- 6) Sıcak ve Soğuk Başlık: Soğuk uygulama yaparak gözenekleri sıkılaştırır ve cildi yatıştırır. Sıcak uygulama yaparak gözenekleri açar ve cildi yumuşatır.
- 7) Işıklı Fırça Başlık
- 8) Ultrasound: Ses dalgaları ile çalışarak cilt altındaki dokuya ürün yedirimini sağlar.
- 9) Elektrik Roller: Çene, yüz, boyun, sırt masajında kullanılır, çift başlık sayesinde simetrik işlem kolaylığı sağlar. Vermiş olduğu Lifting akımı ile sıkılaştırma, toparlama ve şekillendirmeyi sağlar.
- 10) İon Başlık: İon başlık ile akne giderme cilt gözeneklerini sıkılaştırma işlemlerinde kullanılabilir.
- 11) Magic Bubble: Basınçlı oksijen başlığı ile derinlemesine temizlik sağlanabilir.



# 14 in 1 HYDRAFACIAL SUNSHINE CİLT BAKIM CİHAZI

Birçok farklı cilt bakım uygulamasını tek cihazda birleştirerek cilt altında ve yüzeyinde detaylı cilt bakım yapılmasını sağlar.



- 1) Hydro Dermabrasion Vakum: Derinlemesine temizlik ve peeling.
- 2) Bio RF: Cilt sıkılaştırma, akne azaltma, kırışıklık giderme.
- 3) Tripolar RF: Cilt sıkılaştırma, kolajen artışı, cilt yaşlanma karşıtı.
- 4) Su Oksijen Sprey: Akne giderme ve derinlemesine temizlik.
- 5) Fotodinamik Terapi (PDT) Tedavisi: Kırışıklık giderme, akne tedavisi, cilt beyazlatma.
- 6) Yüksek Frekans: Sterilizasyon, akne giderme.
- 7) Ultrasonik Cilt Temizleyici: Derin gözenek temizliği.
- 8) Diamond Dermabrazyon: Eksfoliasyon, hiperpigmentasyon giderme.
- 9) Yüz Ultrason: Mikro dolaşımı iyileştirir, cilt gençleştirme.
- 10) Göz Bölgesi Ultrason: Hassas göz çevresinin etrafındaki mikro dolaşımı iyileştirir, cildi gençleştirir.
- 11) Peeling/Scrubber: Peeling, derin gözenek temizliği.
- 12) Dermapen: Cilt dokusunu iyileştirir, kırışıklıkları en aza indirir.
- 13) Elmas Mikrodermabrazyon: Kırışıklıkları, lekeleri ve akne lekelerini azaltır, cildi aydınlatır.
- 14) Soğuk Çekiç: Cildi yatıştırır ve sakinleştirir, cilt rengindeki bozulmaları azaltır.





Ücretsiz Kurulum  
Ücretsiz Eğitim  
Ücretsiz Sertifika

# 9 in 1 BLACK PEARL HYDRAFACIAL CİLT BAKIM CİHAZI

Birçok farklı cilt bakım uygulamasını tek cihazda birleştirerek cilt altında ve yüzeyinde detaylı cilt bakım yapılmasını sağlar.

## NE İŞE YARAR?

- Cildin nem dengesini korur
- Kızarıklık, şişlik, tahriş ve ödem oluşturmaz
- Cildin elastikiyetini artırır
- Cildin aşırı yağlanmasının önüne geçer
- Cilt tonundaki eşitsizlikler giderilir
- Vakum başlığı ile cilt derinlemesine temizlenir

## BAŞLIKLAR:

- 1) Vakum dermabrazyon
- 2) Dipolar rf
- 3) Ultrason göz çevresi
- 4) Scrubber
- 5) Sprey tabancası
- 6) Cold handle
- 7) Hot handle
- 8) Ultrason yüz
- 9) 2 başlı güzellik hattı





# 11 in 1 BLACK PEARL HYDRAFACIAL CİLT BAKIM CİHAZI



Ücretsiz Kurulum  
Ücretsiz Eğitim  
Ücretsiz Sertifika

Birçok farklı cilt bakım uygulamasını tek cihazda birleştirerek cilt altında ve yüzeyinde detaylı cilt bakım yapılmasını sağlar.

## NE İŞE YARAR?

- Cildin nem dengesini korur
- Kızarıklık, şişlik, tahriş ve ödem oluşturmaz
- Cildin elastikiyetini artırır
- Cildin aşırı yağlanması önüne geçer
- Cilt tonundaki eşitsizlikler giderilir
- Vakum başlığı ile cilt derinlemesine temizlenir.
- Cildin veya saçın; nem, yağ dengesini, kırılma noktalarını ve diğer özelliklerini analiz ederek kişinin cilt ve saç bakımı için doğru ürünü kullanmasına yardımcı olur.
- Çıplak gözle görülemeyen maddeleri büyüterek daha rahat görmenizi sağlar.

## BAŞLIKLAR

- 1) Led maske
- 2) Cilt ve saç analiz kamerası
- 3) Vakum dermabrazyon
- 4) Dipolar rf
- 5) Ultrason göz çevresi
- 6) Scrubber
- 7) Sprey tabancası
- 8) Cold handle
- 9) Hot handle
- 10) Ultrason yüz
- 11) 2 başlı güzellik hattı





# PORTABLE HYDRAFACIAL CİLT BAKIM CİHAZLARI



Ücretsiz Kurulum  
Ücretsiz Eğitim  
Ücretsiz Sertifika

Birçok farklı cilt bakım uygulamasını tek cihazda birleştirerek cilt altında ve yüzeyinde detaylı cilt bakım yapılmasını sağlar.

## NE İŞE YARAR?

- Ürünlerin dermise ulaşmasını sağlar.
- Kırışıklıkları giderir.
- Kan dolaşımını ve metabolizmayı hızlandırır.
- Derinlemesine cilt temizliği yapar.
- Gözenekleri sıkılaştırır.
- Akne ve siyah noktaların temizlenmesini sağlar.

## BAŞLIKLAR:

- Vakum Başlığı
- Ultrasonik Başlık
- Skin Scrubber
- Rf Başlığı
- Soğuk Başlık
- Sprey Başlık

**6 in 1**

- Led Maske →

**7 in 1**

- Yüksek Frekans →

**8 in 1**

**8 in 1**



**6 in 1**



**7 in 1**



**CE**



# KLASİK CİLT BAKIM CİHAZLARI 13+1 / 16+1



Ücretsiz Kurulum  
Ücretsiz Eğitim  
Ücretsiz Sertifika

Klasik cilt bakım fonksiyonları ile birlikte ihtiyacınız olan cilt bakım gereçleri tek cihazda. Universal başlıklar ile kolay kullanım imkânı sağlar. Ekstra eklenen filtre ve başlıklar ile çatlak tedavi yapabilme imkânı.

## BAŞLIKLAR

- Vakum ( 3 Problu)
- Sprey
- Yüksek Frekans 3 Problu (Mantar, Kaşık, Nokta)
- Frimatör 5 Başlıklı(Büyük Törpü, Küçük Törpü, Sünger, Büyük Fırça, Küçük Fırça)
- Buhar
- Ozon
- 5x Merceкли Ledli Loop
- Lifting
- Galvanik
- Cilt Analiz
- Vakum Selülit Masajı
- Micro Dermabrazyon
- Çatlak Tedavi
- Yüz Ultrasound
- Göz Ultrasound
- Sıcak Çekiç
- Soğuk Çekiç



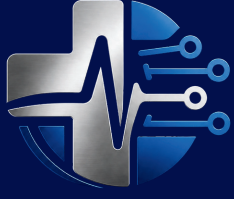

**YILTEK**  
— MEDİKAL —



Ücretsiz Kurulum  
Ücretsiz Eğitim  
Ücretsiz Sertifika

# SONIA CİLT BAKIM CİHAZI

Klasik cilt bakım fonksiyonları ile birlikte ihtiyacınız olan cilt bakım gereçleri tek cihazda. Universal başlıklar ile kolay kullanım imkânı sağlar.



## FONKSİYONLAR

- Vakum ( 3 Probu)
- Sprey
- Yüksek Frekans 3 Probu (Mantar, Kaşık, Nokta)
- Frimatör 5 Başlıklı(Büyük Törpü, Küçük Törpü, Sünger, Büyük Fırça, Küçük Fırça)
- Buhar
- Ozon
- 5x Merceklili Ledli Loop
- Lifting
- Galvanik
- Yüz Ultrasound
- Göz Ultrasound
- Scrubber

## TEKNİK ÖZELLİKLER

- Buhar Gücü:750 Watt
- Vakum: 80 Kpa
- Loop: 80 Led-5 Kat Büyütme





Ücretsiz Kurulum  
Ücretsiz Eğitim  
Ücretsiz Sertifika

# HELYUM PLAZMA CİHAZI

Helyum Cold Plazma teknolojisi, cildinizde ve saçlarınızda gençlik ve tazelik sağlayan yenilikçi bir uygulamadır. Helyum Cold Plazma, düşük sıcaklıktaki plazma enerjisini kullanarak cilt ve saç dokularında iyileşme sağlar.

## NE İŞE YARAR?

- İnce çizgi ve kırışıklıkların giderilmesi
- Güneş lekeleri, yaşlılık lekeleri, akne lekeleri giderme
- Akne oluşumunu engelleme
- Sarkan cilt yerlerini toparlama
- Cilt dokusunu sıkılaştırarak gözenekleri daraltma
- Et beni ve siğil tedavisi
- Bakteri ve mantarları gidermeye yardımcı olma
- Cildi daha canlı göstermeye ve cilt tonu eşitliğini sağlama



CE



# COLD PLAZMA CİHAZI RUSSIAN ARC SİSTEM

Cold Plasma, cilt üzerine düşük sıcaklıkta ve yüksek enerjili plazma enerjisi uygulayarak cildi yenilemeye ve gençleştirmeye yardımcı olan bir yöntemdir.



Ücretsiz Kurulum  
Ücretsiz Eğitim  
Ücretsiz Sertifika

## FAYDALARI

- Dudak gençleştirme ve dolgunlaştırma
- Göz üstü ve göz altı uygulaması
- Meme ve göbek toparlama protokolü
- Saç güçlendirme protokolü
- Sedef egzama ve mantar protokolü
- Yüz ve dekolte bölgesi protokolü
- Yara izi protokolü
- Çatlak protokolü

## CİHAZIN AVANTAJLARI

- Performansı, danışanın ihtiyaçlarına göre ayarlanabilir.
- İşlevsel kullanım
- Kompakt tasarım
- Ulaşılması zor alanlarda kolay kullanım
- Maksimum güvenlik
- İhtiyaca göre ayarlanabilen güç
- Optimum verimlilik





Ücretsiz Kurulum  
Ücretsiz Eğitim  
Ücretsiz Sertifika

# SOĞUK-SICAK OZON PLAZMA KALEMİ

Yeni Cold Ozon Teknolojisi: Soğuk Plazma Pen havadaki oksijeni yüksek frekanslı elektrik iyonları vasıtasıyla elektrolize ederek ozon üretir. Ozon, bakteri ve mantarları çok kısa sürede öldürür, iltihaplanmayı engeller ve sivilceyi ortadan kaldırır.

## NE İŞE YARAR?

- Cilt Yenileme: Soğuk plazma, cildin üst katmanlarını yenileyerek daha sağlıklı ve genç bir görünüm sağlar.
- Kırışıklıkların Azaltılması: Ciltteki ince çizgi ve kırışıklıkların görünümünü azaltmaya yardımcı olur.
- Akne Tedavisi: Antibakteriyel özellikleri sayesinde akne tedavisinde etkilidir.
- Cilt Lekelerini Giderme: Ciltteki lekelerin ve pigmentasyon sorunlarının azaltılmasına yardımcı olur.
- Doku İyileşmesi: Yaraların ve cilt hasarlarının daha hızlı iyileşmesine katkıda bulunur.
- Cilt Sıkılaştırma: Cilt elastikiyetini artırarak daha sıkı bir görünüm sağlar.

## ÇALIŞMA MODLARI

- Sıcak Plazma Modu
- Soğuk Plazma Modu
- Ozon Terapi Modu

## NERELERDE KULLANILIR?

- Kırışıklık
- Leke
- Skar İzleri
- Çatlak
- Doğum Lekeleri
- Göz Kapağı Çevresi
- Cilt Gençleştirme
- Pigmentasyon Azaltma



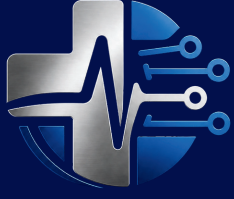

**YILTEK**  
— MEDİKAL —



Ücretsiz Kurulum  
Ücretsiz Eğitim  
Ücretsiz Sertifika

# BUHAR OZON CİHAZI İTHAL VAPOZON

Cilt yüzeyinde oluşan olumsuz tabakaları yumuşatarak cilt bakımını kolaylaştırır. Hem cildinizi rahatlatırken hem de daha parlak bir cilde sahip olmanızı sağlar. Ozon özelliğiyle yağlı ciltlerde daha etkili sonuçlar elde etmemizi sağlar.

## FONKSİYONLAR

- Buhar
- Gözenekleri açıp cildi yumuşatarak daha derin temizlik yapılmasını kolaylaştırır ve cildin nemlenmesini sağlar.
- Ozon
- Yağlı ciltlerde aktif edilerek kullanılır.

## TEKNİK ÖZELLİKLER

- Güç: 750 Watt
- Kırılmaz Mika Hazne
- 360 Derece Dönebilen Kafa
- Metal Ayak
- Yükseklik Ayarı
- Su Damlamaz



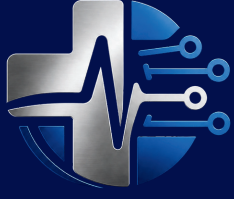

**YILTEK**  
— MEDİKAL —



Ücretsiz Kurulum  
Ücretsiz Eğitim  
Ücretsiz Sertifika

# AKROBATİK PLASTİK LOOP LAMBA

Kuvvetli led ışığı ile çıplak gözle görülmesi zor ve ince işlerde kullanılabilen ledli büyüteçtir.

## CİHAZ ÖZELLİKLERİ:

- Voltaj: 220V
- 360 Derece Dönebilen Kafa
- 3 Kademeli Ayarlanabilir Led Lamba
- Düşük Enerji Tüketimi



R  
A  
F  
L  
I  
M  
O  
D  
E  
L



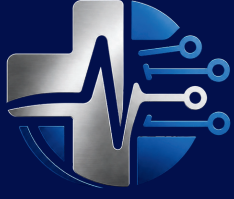

**YILTEK**  
— MEDİKAL —



Ücretsiz Kurulum  
Ücretsiz Eğitim  
Ücretsiz Sertifika

# LEDLİ 5X MERCEKLI MEDİKAL LOOP BÜYÜTEÇ LAMBA

Kuvvetli led ışığı ile çıplak gözle görülmesi zor ve ince işlerde kullanılabilen ledli büyüteçtir.



## TEKNİK ÖZELLİKLER

- Voltaj: 220V
- 22 Watt
- 360 Derece Dönebilen Kafa
- Düşük Enerji Tüketimi
- 5 Kat Büyütebilen Cam Mercek
- Stabil Metal Ayak
- İstenilen Konumda Sabitlenen Kol
- 42 Adet Büyük Led





# LED AY LAMBA

Yarım Ay Doldurma ışığı 180 adet yüksek kaliteli lampa boncukları ve 90'dan fazla yüksek renksel geriverim ile özel yarım ay şekli tasarımı, LED dolgu ışığı net ve doğal ışık sağlayabilir.



Ücretsiz Kurulum  
Ücretsiz Eğitim  
Ücretsiz Sertifika

## AVANTAJLARI

- Estetik, güzellik ve bakım uygulamalarında daha iyi bir görüş ve konforlu işlem yapabilmeye olanak sağlar.
- Uzun süreli kullanıma uygun enerji tasarruflu led lampa
- Yarım ay şekli ve 180 adet yüksek kaliteli LED boncukları ile bu dolgu ışığı, net ve doğal bir ışık sağlar.
- 3200K-5600K arasında ayarlanabilir renk sıcaklığı ve 10 kelvinin parlaklık ayarı sayesinde, farklı kullanımlarında ihtiyaç duyduğunuz ışığı kolayca edebilirsiniz.
- 360° dönebilen esnek tasarımı, aydınlatma açısını kolayca ayarlamanıza olanak tanır ve video kaydına engel olmaz.





Ücretsiz Kurulum  
Ücretsiz Eğitim  
Ücretsiz Sertifika

# 5 MERÇEKLİ LED GÖZLÜK LOOP



Ayarlanabilir yapısı ile kişisel konforunuza göre ayarlanabilir görüş mesafesi sunar, böylece uzun süreli kullanımlarda bile rahatsızlık hissetmezsiniz. Taşınabilir özelliği onu her an yanınızda taşıyabileceğiniz bir aksesuar haline getirir.

## SET İÇERİĞİ

- Loop Gözlük 3,5 Büyütmeli Ledli Büyüteç Gözlük Büyüteç
- Çift led özelliğiyle çok daha iyi aydınlatma
- 5 adet yedek farklı büyüme özelliklerine sahip mercekler.
- 1.0X - 1.5X - 2.0X - 2.5X - 3.5X mercek boyutları



# CİLT BAKIM EKİPMANLARI



İstasyon Mahallesi Bağlıca Caddesi  
ANKARA/ ETİMESGUT NO:15



0538 665 02 10



yiltekmedikal@gmail.com



**YILTEK**  
— MEDİKAL —



Ücretsiz Kurulum  
Ücretsiz Eğitim  
Ücretsiz Sertifika

# DR.PEN DERMAPEN CİHAZLARI

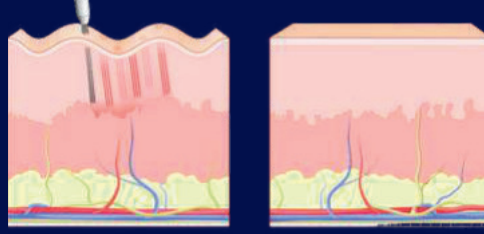

+ Dermapen cihazı, ciltteki sorunları gidermek için kullanılan bir mikro iğneleme sistemidir.



## CİHAZ ÖZELLİKLERİ

- Akne izleri
- Gözaltı torbaları
- Cilt sarkmaları
- İnce çizgilerin azalması
- Kalıcı makyaj
- Cilt yenileme
- Cilt gençleştirme
- Ciltteki elastikiyeti artırma
- Cildi sıkılaştırma
- Selülit, çatlak ve doğum izlerini giderir.

## İĞNELER

- Dermapen & Kalıcı Makyaj İğneleri
- 1-3-5-12-36 Pin



## Özellik Karşılaştırma

Özellik	A1	A6	A10
Kullanım Şekli	Kablolu	Kablosuz+Kablolu	Kablosuz (USB)
Ayarlanabilir İğne Derinliği	0-2.5mm	0-2.5mm	0-2.5mm
Batarya / Güç Kaynağı	500 mAh	500 mAh + yedek batarya (2x pil)	380 mAh dahili pil
Öne Çıkan Avantaj	Başlangıç & ev tipi kullanım	Daha uzun pil süresi & yedek batarya ile uzun seanslar	Modern kablosuz yapı, LED hız göstergesi & ergonomik tasarım





# KALICI MAKYAJ CİHAZI DİJİTAL & ŞARJLI

Kalıcı makyaj; boyaların, işlem yapılacak olan bölgelere mikro iğneler yardımıyla kalıcı olarak yerleştirilmesi işlemidir.



Ücretsiz Kurulum  
Ücretsiz Eğitim  
Ücretsiz Sertifika



## NE İŞE YARAR?

- Kaş, eyeliner ve dudak renklendirme işlemlerinde kullanılır.
- Mikro iğneler sayesinde ince ve kontrollü çizgilerle doğal makyaj etkisi yaratır.
- Gelişmiş motor yapısı ve titreşim dengesi sayesinde ciltte daha kontrollü işlem yapılmasını sağlar.

## CİHAZ ÖZELLİKLERİ

Minimum titreşim

Dokunmatik kontrol nano iğne seçeneği

Akıllı otomatik start ve stop

Alman motor 50.000 devir / dakika

Hızlı şarj özelliği (220 v veya usb)

Kaş, sisli kaş, çizgi kaş, renkli kaş, eyeliner, hat belirleme, kirpiksi hat, dudak, dövme yapabilme özellikleri

Sağlam taşıma çantası

İğne uçları: 1, 3, 5 mm



Seyrek saç diplerinin kamuflesi

Kaş şekillendirme

Göz dipler, eyeliner

Allık uygulaması

Dudak kontür, renklendirme

İzleri kamufle etme





Ücretsiz Kurulum  
Ücretsiz Eğitim  
Ücretsiz Sertifika

# UV TIRNAK KURUTUCU



UV tırnak kurutucu, jel ve akrilik malzemelerin tırnak üzerinde hızlıca sertleşmesini sağlayan cihazlardır.

## NE İŞE YARAR?

- UV ışığı, tırnak ürünlerinin (jel oje, nail art vb.) hızlı bir şekilde kurumasını sağlar.
- Kurutma işlemi, tırnak tasarımının daha dayanıklı olmasına yardımcı olur.
- UV ışığı, tırnakların daha parlak ve canlı görünmesini sağlar.
- Geleneksel kurutma yöntemlerine göre daha kısa sürede sonuç almayı mümkün kılar.

## OTOMATİK ALGILAMA SENSÖRÜ



CE



# PDT LED TERAPİ VE LED MASKELER

Gençlik ışığı, 7 farklı renki şıktan destek alınarak cildin kendini yenilemesini sağlayan bir uygulamadır.



Ücretsiz Kurulum  
Ücretsiz Eğitim  
Ücretsiz Sertifika

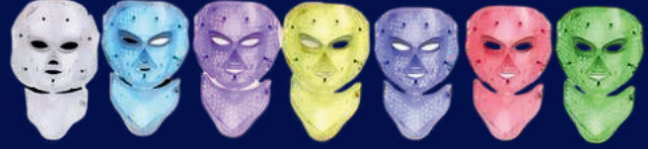

## RENKLERİN ETKİLERİ:

- Kırmızı (630nm): Kolajen üretimini artırır, yaşlanma karşıtı etki sağlar.
- Mavi (470nm): Akne ve bakterilere karşı savaşır.
- Yeşil (525nm): Cilt tonu eşitleme, leke azaltma.
- Sarı: Kızarıklık ve hassasiyet giderici.
- Mor: Cilt yenileme ve dolaşım artırıcı.
- Camgöbeği: Ciltte dengeleyici etki.
- Beyaz: Tüm cilt tipleri için genel bakım.

## NE İŞE YARAR?

- İnce çizgi ve kırışıklık giderilmesi
- Akne izlerini giderme
- Cilt elastikiyetini artırma
- Kan dolaşımını hızlandırma
- Cildi onarma
- Ciltteki dolaşım bozukluklarını giderme ve doku içindeki lifleri koruma
- Cildi yatıştırır, dinlendirir
- Gözenekleri küçültür, cildin gevşemesini sağlar.
- Yağlı ciltlerin yağ oranının azalmasını sağlar.





Ücretsiz Kurulum  
Ücretsiz Eğitim  
Ücretsiz Sertifika

# İĞNESİZ MEZOTERAPİ CİHAZI

İyontoforez vmezo elektroporasyon gibi cilt altı dokulara kadar etkili olan cilt bakımı ve cilt gençleştirme için kullanılır. Kozmetik ampuller ve serumlar iğne kullanılmadan cilt altına ulaştırılır.

## CİHAZ ÖZELLİKLERİ

- 2 Başlıklı: Enerji İletim Çubuğu : İşlem sırasında, müşterilerin insan manyetik alanında etkili bir enerji devresi oluşturmak için enerji iletim çubuğunu tutmaları gerekir.
- Hücre Aktivasyon Kalemı : Müşterilerin ihtiyaç duyduğu bakım ürünlerine göre, ilgili öz ve besleyicilerle birlikte, besleyici ozmotik kalemle elektroforetik enjeksiyon yapılarak cildin derinlemesine pasif olarak emmesi sağlanır, böylece tek adımda en iyi kozmetik etki elde edilir. Uygulama yöntemi, bakım gerektiren cilt yüzeyinde dairesel hareketlerle ve yumuşak bir şekilde ileri geri hareket ettirmektir.
- 9 Kademeli

## NE İŞE YARAR?

Cildi yeniler.

Karışıklıkları giderir.

Cilt daha parlak bir cilt sağlar.

Vücuttaki veya yüzdeki sivilce izlerini, yara izlerini ve çatlakları gidermede kullanılır.

Sarkmaları giderir.

Cildi sıkılaştırır, gözenekleri daraltır.

## KULLANIM ALANLARI

- Yüz Gençleştirme
- Yüz ovalini belirginleştirme
- Göğüs Sıkılaştırma
- Sırt Toparlama
- Karın Toparlama
- Selülit Tedavisi





Ücretsiz Kurulum  
Ücretsiz Eğitim  
Ücretsiz Sertifika

# YÜKSEK FREKANS CİHAZI

Yüksek frekans cihazı, belirli bir frekansta titreşimler üreten cam bir elektrot aracılığıyla cilde elektriksel uyarılar gönderir. Bu frekanslar, cildin alt tabakalarına ulaşarak ciltteki kan dolaşımını artırır, hücre yenilenmesini destekler ve bazı cilt problemlerinin çözülmesine yardımcı olur.

Cildin PH değerini korur. Kan dolaşımını hızlandırır ve metabolizmayı artırır. Kırışıklık ve yaşlılık karşıtı olmakla birlikte cildi sıkılaştırma işlevi vardır.

## MANTAR BAŞLIKLİ PROP

- Cilde uygulanacak etki maddelerinin (ampul-serum), cilde uygun metotla, cildin orta tabakası olan dermise kadar ulaştırılmasını sağlar. Etki maddelerinin normalde olduğundan çok daha etkili bir şekilde hedef hücreler tarafından emilimini hızlandırır.
- Kan dolaşımını hızlandırır.
- Metabolizmayı artırır.

## KAŞIK BAŞLIKLİ PROP

- Cildin hassasiyetini gidererek daha dirençli olmasını sağlar. Porları daraltarak cildin daha sıkı ve düzgün görünmesini sağlar.

## TARAK BAŞLIKLİ PROP

- Saç derisi için uygundur.
- Saç derisindeki porları açarak, uygun etki maddelerini (ampul-serum) dermiste daha hızlı emilmesini sağlar.

## ÇUBUK BAŞLIKLİ PROP

- Antibakteriyel özelliindedir.
- Cilde doğrudan temas ettirmeden, mesafesi ayarlanarak işlem yapılabilir.



# DİJİTAL FİRMATÖR SETİ



Ücretsiz Kurulum  
Ücretsiz Eğitim  
Ücretsiz Sertifika



Adaptörlü Firmatör Brush Fırça yüz temizleme cihazı profesyonel kullanım ve kişisel kullanım için uygundur. Set içerisinde bulunan elektrikli yüz(cilt) temizleme fırçası kan dolaşımını hızlandırır ve cildin daha iyi temizlenmesini sağlar.

## FAYDALARI

- Cildin temizliğinde kullanılır, doğal fırça ve taşı ile profesyonel fırça masajı
- Islak – kuru soyma işlemi yapar.
- Cildi soyarak cildin kalınlaşmasını önler.
- Fırçanın dönüş hızı ve yönü ayarlanabilir.
- Aksesuarları ile kolay kullanım imkanı ve şık bir görünüm sağlar.

## SET İÇERİĞİ

- Firmatör - Brush - Fırça Tabancası
- Tak çalıştır Adaptör
- 1 Adet Geniş Yüzeyler için Fırça
- 1 Adet Peeling ve Krem Fırçası
- 1 Adet Geniş Yüzeyler için Soyma Fırçası
- 1 Adet Dar Yüzeyler için Soyma Fırçası



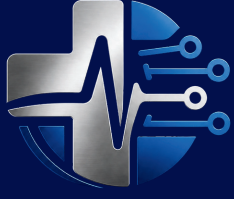

**YILTEK**  
— MEDİKAL —



Ücretsiz Kurulum  
Ücretsiz Eğitim  
Ücretsiz Sertifika

# SERİ ATIŞLI İĞNELİ MEZOTERAPİ TABANCASI

Mezoterapi, cildi gençleştirip sıkılaştırmak, saç dökülmesini önleme, yara izlerini giderme ve vücuttaki istenmeyen yağların atılmasını kolaylaştırmak için vitamin, enzim, antioksidan ve bitki özlerinin mikro enjeksiyonlarını içeren Fransız gençleştirme tekniğidir.

## NE İŞE YARAR?

### SAÇTA KULLANIM

Saç dökülmesini azaltmak, saç köklerini güçlendirmek ve saç derisini canlandırmak için kullanılan profesyonel bir bakım cihazıdır. Saç derisine mikro kanallar açarak vitamin ve serumların saç köklerine daha etkili şekilde ulaşmasını sağlar. Özellikle dökülme yaşayan, zayıf saçlı veya saçını güçlendirmek isteyen kişiler tarafından tercih edilir. Düzenli kullanımda saç tellerinde kalınlaşma ve dolgun görünüm sağlar.

- Saç köklerini uyarır.
- Kan dolaşımını artırır.
- Saç dökülmesini azaltır.
- Yeni saç oluşumunu destekler.
- Saç tellerini güçlendirir.

### CİLTTE KULLANIM

- Cilt gençleştirme ve sıkılaştırma
- Cilt elastikiyetini artırma
- Kırışıklık ve ince çizgi görünümü azaltma
- Pigmentasyon, gözenek ve leke problemlerini giderme

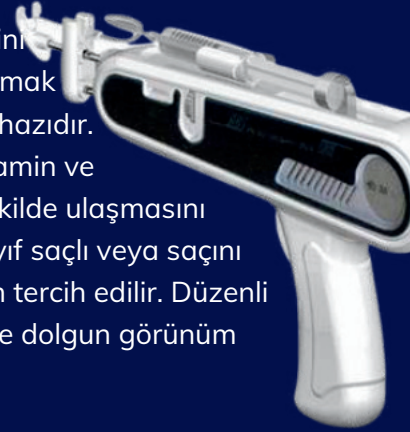

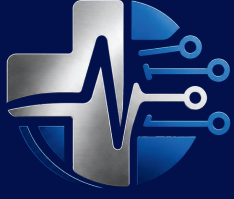

**YILTEK**  
— MEDİKAL —



Ücretsiz Kurulum  
Ücretsiz Eğitim  
Ücretsiz Sertifika

# İĞNELİ MEZOTERAPİ PRP KALEMİ

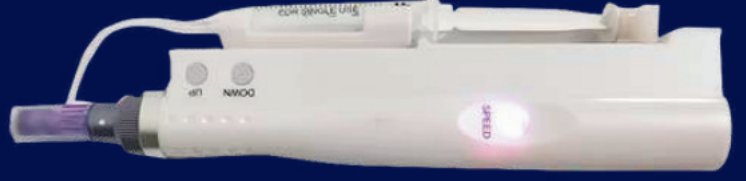

Mezoterapi, cildi gençleştirip sıkılaştırmak, saç dökülmesini önleme, yara izlerini giderme ve vücuttaki istenmeyen yağların atılmasını kolaylaştırmak için vitamin, enzim, antioksidan ve bitki özlerinin mikro enjeksiyonlarını içeren Fransız gençleştirme tekniğidir.

## NE İŞE YARAR?

- Cilt gençleştirme
- Akne ve güneş gibi lekelerin giderilmesi
- Gözenek sıkılaştırma
- Skar izi tedavisi
- Saç dökülmesine karşı tedavi uygulamalarında
- Kolajen ve elastin üretimini artırma

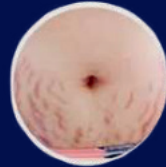

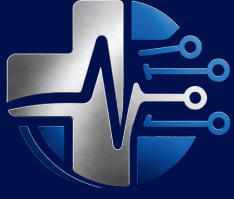

**YILTEK**  
— MEDİKAL —



Ücretsiz Kurulum  
Ücretsiz Eğitim  
Ücretsiz Sertifika

# SAÇ PRP İĞNELİ MEZOTERAPİ TABANCASI

Mezoterapi, cildi gençleştirip sıkılaştırmak, saç dökülmesini önleme, yara izlerini giderme ve vücuttaki istenmeyen yağların atılmasını kolaylaştırmak için vitamin, enzim, antioksidan ve bitki özlerinin mikro enjeksiyonlarını içeren Fransız gençleştirme tekniğidir.

Lithium bataryaya sahiptir ve tamamen kablosuz çalışır. Otomatik sızıntı önleyici sistemi ile her bir uygulamada istenmeyen ürün israfını önlemektedir. Gücü, enjeksiyon hızı ve doğru miktarda ayarlanabilen dozu ile şırınga ve iğne boyutu fark etmeksizin aynı özellikte çalışmaya devam eder.

## AYARLANABİLEN PARAMETRELER

- İğne uzunluğu
- İğne giriş derinliği
- Şırınga boyu
- İki doz arası zaman aralığı
- Enjeksiyon frekansı
- Enjeksiyon süresi
- Kateter ya da valfe gerek yoktur. Kolay, ekonomik kullanım için iğne doğrudan şırıngaya yerleştirilir.

## NE İŞE YARAR?

- Cilt gençleştirme ve sıkılaştırma
- Cilt elastikiyetini artırma
- Kırışıklık ve ince çizgi görünümünü azaltma
- Pigmentasyon, gözenek ve leke problemlerini giderme
- Saç dökülmesini azaltma
- Paris ışıltısı yapabilir.





Ücretsiz Kurulum  
Ücretsiz Eğitim  
Ücretsiz Sertifika

# HYALURON PEN DOLGU KALEMİ & ŞİRINGALARI

Hyaluron kalemleri, sıkıştırılmış hava basıncı kullanarak hyaluronik asidi cildinizden daha derin dokulara iten, iğnesiz cihazlardır.



## NE İŞE YARAR?

- Cildin nemlendirilmesini, dolgunlaştırılmasını ve gençleştirilmesini sağlar.
- Daha hacimli dudaklara sahip olunmasını sağlar.
- İğnesiz, basınçlı bir işlemdir.
- Ciltteki elastikiyeti arttırarak daha genç bir görünüm kazandırır.
- Yüzdeki ince çizgi ve kırışıklıkların azaltılmasına yardımcı olur.

## CIHAZ ÖZELLİKLERİ

- 0,3-0,5 ml çift başlık
- 6-15 mm enjeksiyon derinliği
- 0,3-0,5 yedek şırıngalar



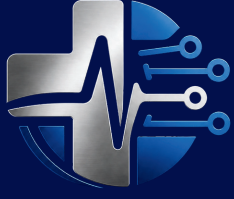

**YILTEK**  
— MEDİKAL —



Ücretsiz Kurulum  
Ücretsiz Eğitim  
Ücretsiz Sertifika

# ULTRASONİK SCRUBBER

Scrubber, ultrasonik dalga teknolojisi kullanılarak çalışan bir cihazdır. Cilt yüzeyinin üzerine ince bir prob aracılığıyla ses dalgaları gönderir. Bu ses dalgaları, cilt yüzeyindeki ölü cilt hücrelerini, kirleri ve yağları nazikçe temizler.

ÖZELLİKLERİ:

- Yüksek frekanslı ultrasonik titreşimler ve pozitif iyonlar sayesinde gözeneklerde biriken kir, yağ ve siyah noktaları nazikçe temizler.
- Cilt yüzeyine uygulanan mikro titreşimler, kan dolaşımını artırarak kolajen üretimini teşvik eder ve cilt elastikiyetini artırır.
- Pozitif iyon teknolojisi, cilt yüzeyindeki kir ve toksinleri çekerek derinlemesine temizlik sağlar.
- - Negatif iyonlar, cilt bakım ürünlerinin cilt altına daha etkili bir şekilde nüfuz etmesini sağlayarak cildin ihtiyaç duyduğu besinleri daha iyi almasını sağlar.
- USB kablosu ile şarj edilebilir yapısıyla pratik kullanım sunar ve kablo karmaşasını ortadan kaldırır.
- Gözenek sıkılaştırıcı özelliği sayesinde ciltteki gözenekleri sıkılaştırarak daha pürüzsüz bir cilt yüzeyi oluşturur.
- Pil Kapasitesi: 500 Mah



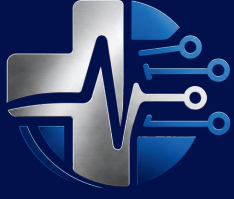

**YILTEK**  
— MEDİKAL —



Ücretsiz Kurulum  
Ücretsiz Eğitim  
Ücretsiz Sertifika

# PLAZMA PEN- PLEXR KALEM

Cilt yüzeyindeki kusurları buharlaştıran plazma pen dokunun alt tabakalarına ısı yayarak cildin tazeliğini sağlayan yapıların yeniden aktifleşmesini, kolajen, elastin oluşumunu, cildin dirileşmesini, tazeleşmesini sağlar.

## ÖZELLİKLERİ:

- Çevre dokulara zarar vermez, sadece cihazın gördüğü milimetrik alana etki eder.
- Doğal hyaluronik asit artışı sağlayıp cildin nemini ve ışıltısını artırır.
- 1-3 seans yeterlidir.
- 9 kademeli, şarjlı ve dijitaldir.

## KULLANIM ALANLARI:

- Ameliyatsız üst ve alt göz kapağı estetiği.
- Göz çevresi kırışıklıklarının giderilmesi.
- Dudak üstü çizgileri, ağız ve çene etrafı kırışıklıkları.
- Yüz, boyun kırışıklıkları
- Selülit ve çatlak problemlerinde
- Lekeler (güneş ve yaşlılık lekeleri).
- Akne ve akne çukurları, izleri.
- Ben, siğil, leke alma





Ücretsiz Kurulum  
Ücretsiz Eğitim  
Ücretsiz Sertifika

# KALICI MAKYAJ CİHAZI PROFESYONEL

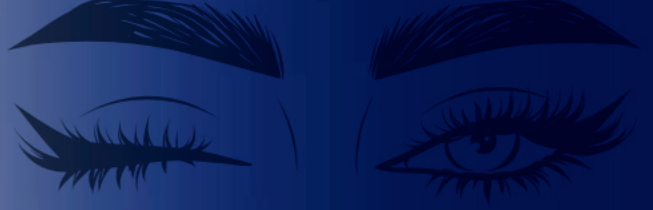

Kalıcı makyaj; boyaların, işlem yapılacak olan bölgelere mikro iğneler yardımıyla kalıcı olarak yerleştirilmesi işlemidir.



## NE İŞE YARAR?

- Kaş, eyeliner ve dudak renklendirme işlemlerinde kullanılır.
- Mikro iğneler sayesinde ince ve kontrollü çizgilerle doğal makyaj etkisi yaratır.
- Gelişmiş motor yapısı ve titreşim dengesi sayesinde ciltte daha kontrollü işlem yapılmasını sağlar.

## CİHAZ ÖZELLİKLERİ

- Minimum titreşim
- Dokunmatik kontrol nano iğne seçeneği
- Akıllı otomatik start ve stop
- Alman motor 50.000 devir / dakika
- Hızlı şarj özelliği (220 v veya usb)
- Kaş, sisli kaş, çizgi kaş, renkli kaş, eyeliner, hat belirleme, kirpiksi hat, dudak, dövme yapabilme özellikleri
- Sağlam taşıma çantası
- İğne uçları; D1R, 1P 0,2, 1P 0,3, 3, 5 mm





Ücretsiz Kurulum  
Ücretsiz Eğitim  
Ücretsiz Sertifika

# FREZE PROFESYONEL TÖRPÜ CİHAZI



Protez tırnak ve kalıcı oje işlemlerinde tırnak yüzeyini şekillendirmek, pürüzleri gidermek ve tırnakları istenilen formda hazırlamak için kullanılır

## ÖZELLİKLERİ:

- Çevre dokulara zarar vermez, sadece cihazın gördüğü milimetrik alana etki eder.
- Doğal hyaluronik asit artışı sağlayıp cildin nemini ve ışıltısını artırır.
- 1-3 seans yeterlidir.
- 9 kademeli, şarjlı ve dijitaldir.

## KULLANIM ALANLARI:

- Ameliyatsız üst ve alt göz kapağı estetiği.
- Göz çevresi kırışıklıklarının giderilmesi.
- Dudak üstü çizgileri, ağız ve çene etrafı kırışıklıkları.
- Yüz, boyun kırışıklıkları
- Selülit ve çatlak problemlerinde
- Lekeler (güneş ve yaşlılık lekeleri).
- Akne ve akne çukurları, izleri.
- Ben, siğil, leke alma





Ücretsiz Kurulum  
Ücretsiz Eğitim  
Ücretsiz Sertifika

# PRP SANTRİFÜJ CİHAZI & TÜPLERİ



Merkezkaç kuvvetinden yararlanan model, yüksek devir sayısı sayesinde içerisinde yerleştirilen sıvıların, partiküllerin çökmesini hızlandırır.

## NE İŞE YARAR?

- Sıvıların katı parçacıklardan ayrılmasını veya sıvıların yoğunluklarına göre ayrılmasını sağlar.
- Kan, idrar, doku örnekleri, virüs, bakteri, hücre kültürleri gibi numuneleri inceler.

## CİHAZ ÖZELLİKLERİ

- 4000 rpm
- 20 ml 6 tüp
- 8 kademeli
- Hız ayarı

## PRP SET

- Prp Mezoterapi Cihazı
- Santrifüj Cihazı
- 6 Tüp, İğne, Şırınga



# SARF MALZEMELER



İstasyon Mahallesi Bağlıca Caddesi  
ANKARA/ ETİMESGUT NO:15



0538 665 02 10



yiltekmedikal@gmail.com

# SARF MALZEMELER



**Kalıcı Makyaj İğneleri**

**Altın İğne Kartuşları**



**Dermapen İğneleri**

**CRYO Lipoliz Mebranı**



**Karbon Jel**

**Epilasyon İğneleri**



**Mezoterapi İğneleri  
&  
Şiringa**

**Hyaluronpen Şiringa  
&  
İğneleri**

# DEMİRBAŞ VE YARDIMCI EKİPMANLAR



İstasyon Mahallesi Bağlıca Caddesi  
ANKARA/ ETİMESGUT NO:15



0538 665 02 10



yiltekmedikal@gmail.com



# DEMİRBAŞ VE YARDIMCI EKİPMANLAR



**SEDYE**  
250KGTAŞIMA  
KAPASİTELİ

**3 KIRMALI  
KOLTUK**



**CE**



# DEMİRBAŞ VE YARDIMCI EKİPMANLAR



**3 KIRMALI  
KOLLU KOLTUK**

**3 MOTORLU  
KOLTUK &  
SANDALYE**





# DEMİRBAŞ VE YARDIMCI EKİPMANLAR



## KOLTUK ETAJER TABURE SET

## SEDYE TAŞINABİLİR ÇANTA TİPİ





# DEMİRBAŞ VE YARDIMCI EKİPMANLAR



**TABURE**  
DEMİR/PLASTİK AYAK



**ETAJER**  
ÇEKMECELİ & RAFLI



# YEDEK PARÇALAR



İstasyon Mahallesi Bağlıca Caddesi  
ANKARA/ ETİMESGUT NO:15



0538 665 02 10



yiltekmedikal@gmail.com



# YEDEK PARÇALAR

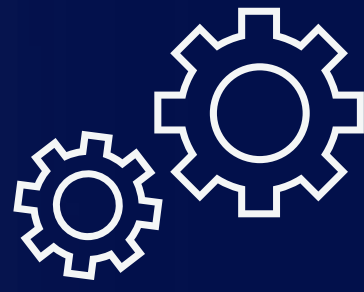

**IPL Başlık**



**Diode Lazer Başlık  
Değişebilir 4 Uç**



**IPL Başlık Filtreli**



**Diode Lazer Başlık**



**Diode Lazer Başlık**



**Diode Lazer Başlık**





# YEDEK PARÇALAR

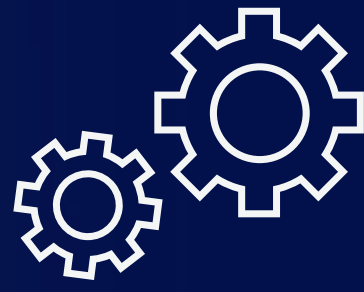

**Ndyag/ Q Switch Dövme  
Silme Başlık**



**Dövme Silme Filtre  
532-755-1064nm**



**Picolaser Başlık**



**İğneli Epilasyon Probu**

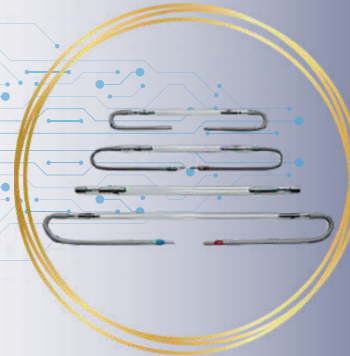

**IPL Lamba**



**Cımbız Epilasyon Probu**





# YEDEK PARÇALAR

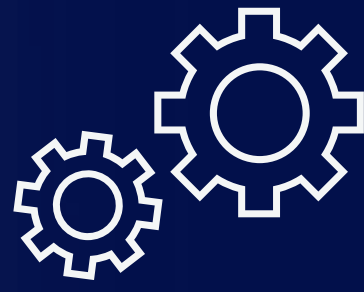

**Diode Power**  
1000-1500-2000W



**IPL Power**  
800-1000-2000W

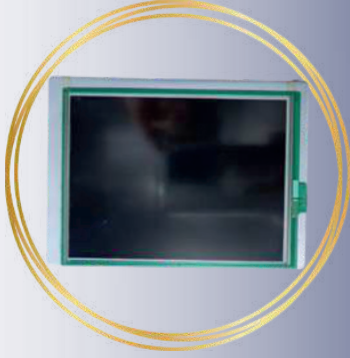

**Diode Ekran**  
8 & 10.4 inç

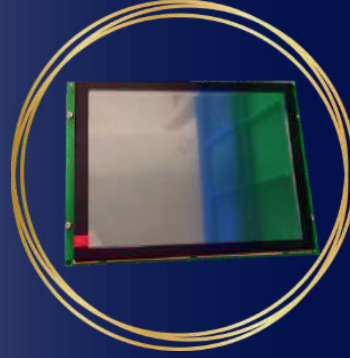

**IPL Ekran**  
8 & 10.4 inç



**Diode Ekran**  
15.6 inç



**Diode Lazer Bar**  
10-12-16





# YEDEK PARÇALAR

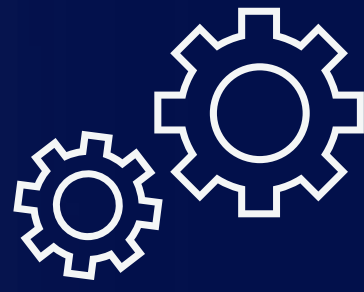

**Diode Pompa**



**EMS Başlık Tutacak**



**Dövme Silme/Epilasyon  
Pompa**



**Su Sensörü**



**Çelik Radyatör**



**İğneli Epilasyon Pedal**





# YEDEK PARÇALAR

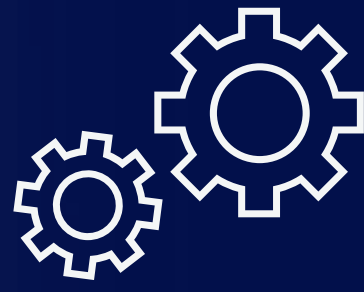

**G5 Takoz**

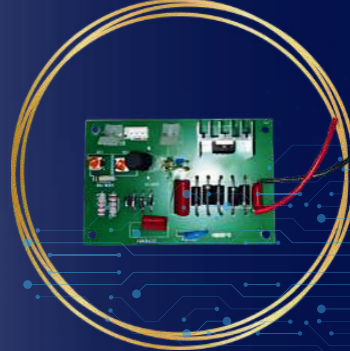

**G5 Kart**



**G5 Motor**



**G5 Güç ve Zaman Potansı**



**G5 Hortum Tel**



**G5 Yan Demir**





# YEDEK PARÇALAR

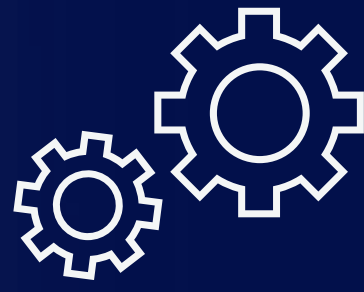

**G5 Bağlantı Aparat**



**Pasif Jimnastik Pedleri**



**G5 Başlıkları**



**Micro Akım Eldiven**

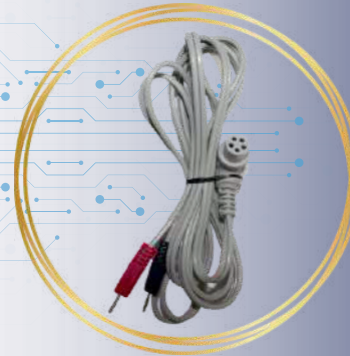

**Pasif Jimnastik Kablo**



**Lenf Drenaj Tulum**





# YEDEK PARÇALAR

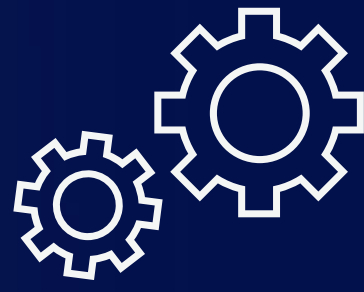

**HIFU Kartuşları 2D**



**Yüksek Frekans Probları**



**HIFU Kartuşları 7D**



**Vakum Cam Uçları**



**HIFU Kartuşları Vajinal**

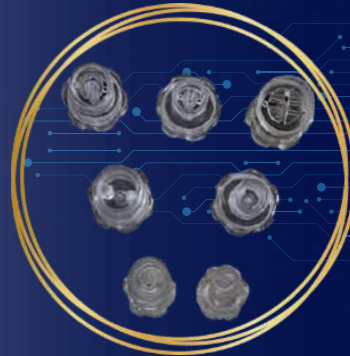

**Hydrafacial Vakum Uçları**





# YEDEK PARÇALAR

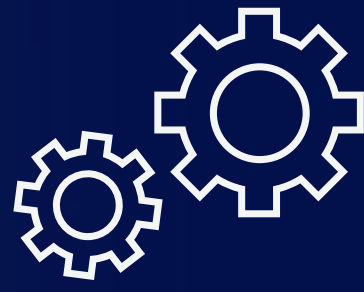

**Sprey Cam Hazne**



**Firmatör Uçları**



**Uygulama Gözlüğü**



**IPL Sarı Tüp**

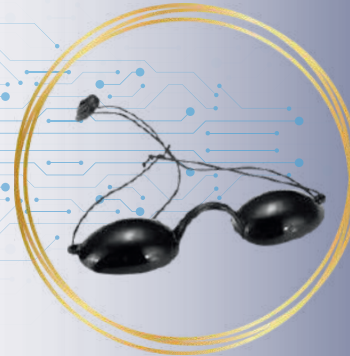

**Kullanıcı Gözlüğü**



**IPL Reflektör**





# YEDEK PARÇALAR

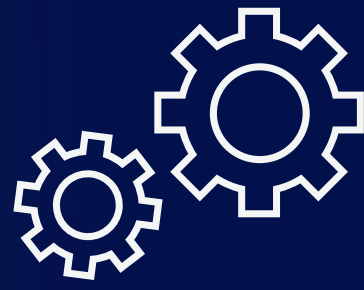

**IPL Soket**



**EMS Capacitor  
65-100uF**



**Diode Kilitli Soket**



**Ndyag Capacitor  
100uF**

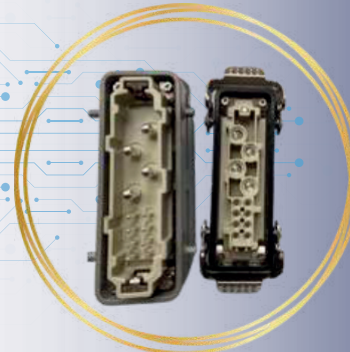

**EMS Soket**



**IPL Capacitor**





# YEDEK PARÇALAR

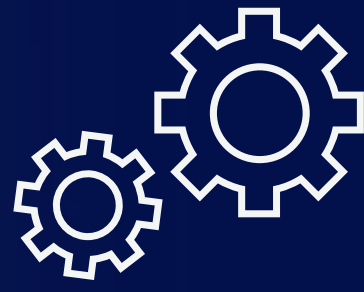

**TEC Soğutma**



**G8/G9 Yedek Parçaları**



**EMS Başlık**



**Kavitasyon Yedek Başlıklar**

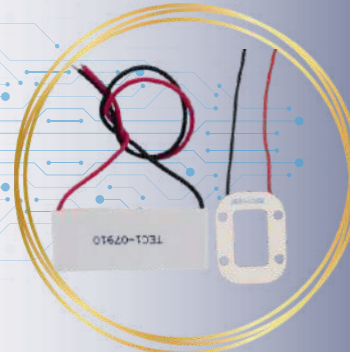

**Peltier Çeşitleri**

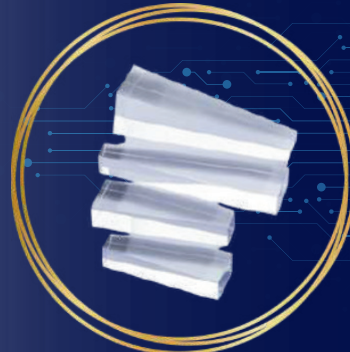

**Diode-IPL Lazer  
Safir/Kristal**



*Güzelliğin Yeni Teknolojisi*



## HAKKIMIZDA | YILTEK MEDİKAL

Medikal estetik ve güzellik sektöründe, yenilikçi teknolojileri erişilebilir kılan; kalite standartları ve güvenilirliğiyle tercih edilen lider medikal cihaz tedarikçisi olmak.

## VİZYONUMUZ

Medikal estetik ve güzellik sektöründe, yenilikçi teknolojileri erişilebilir kılan; kalite standartları ve güvenilirliğiyle tercih edilen medikal cihaz tedarikçisi olmak.

## MİSYONUMUZ

Güzellik ve medikal estetik profesyonellerine; yüksek kaliteli, güvenilir ve teknolojik cihazlar sunmak, uluslararası üreticilerle güçlü iş birlikleri kurarak sektördeki yenilikleri takip etmek, müşteri memnuniyetini ve sürdürülebilir iş ortaklığını ön planda tutmak ve satış öncesi ve sonrası süreçlerde hızlı ve çözüm odaklı destek sağlamak.

[yiltekmedikal@gmail.com](mailto:yiltekmedikal@gmail.com)